

Informações Contratos Disponíveis

Especificações do Contrato		Cód. B3	Cód. BBG	Vcto	DU	Taxa	PU	BPV	Margem**	
PU do Contrato (pontos)	100.000	DAPK19	WLK9 Index	15/05/2019	20	-0,30%	100.023,85	1,03	0,67%	
Valor do Ponto (BRL)	0,00025	DAPM19	WLM9 Index	17/06/2019	43	1,50%	99.746,27	2,17	0,74%	
Tick Size	0,01%	DAPN19	WLN9 Index	15/07/2019	62	2,42%	99.413,42	3,09	0,82%	
Lote padrão	5	DAPF20	WLF20 Index	15/01/2020	191	3,45%	97.461,98	9,24	1,51%	
Informações de Mercado		DAPQ20	WLQ20 Index	17/08/2020	338	3,10%	95.987,91	16,16	2,21%	
Data	15/04/2019	DAPF21	WLF21 Index	15/01/2021	442	3,18%	94.657,25	20,82	2,53%	
DI	6,40%	DAPK21	WLK21 Index	17/05/2021	524	3,19%	93.679,04	24,43	2,74%	
Dados de Inflação		DAPQ22	WLQ22 Index	15/08/2022	839	3,75%	88.464,65	36,74	4,28%	
Data início	18/03/2019	DAPK23	WLK23 Index	15/05/2023	1.025	3,94%	85.454,90	43,27	5,00%	
Data fim	15/04/2019	DAPQ24	WLQ24 Index	15/08/2024	1.341	4,23%	80.214,51	52,99	6,17%	
DU Mês Total	20	DAPQ26	WLQ26 Index	17/08/2026	1.846	4,43%	72.794,30	66,07	8,08%	
Índice Inflação Inicial	5.138,93	DAPQ28	WLQ28 Index	15/08/2028	2.347	4,65%	65.487,56	75,40	9,89%	
1ª Prévía IPCA	12/03/2019	0,47%	DAPQ30	WLQ30 Index	15/08/2030	2.847	4,62%	60.034,43	83,86	11,71%
2ª Prévía IPCA	26/03/2019	0,58%	DAPK35	WLK35 Index	15/05/2035	4.040	4,70%	47.887,25	94,83	16,80%
IPCA IBGE	10/04/2019	0,75%								
Índice Pro-Rata Calculado	5.177,47									

*Por contrato

**Margem Teórica Máxima em % do PU

Negociação Pós Programa de Formador de Mercado

Contratos Negociados

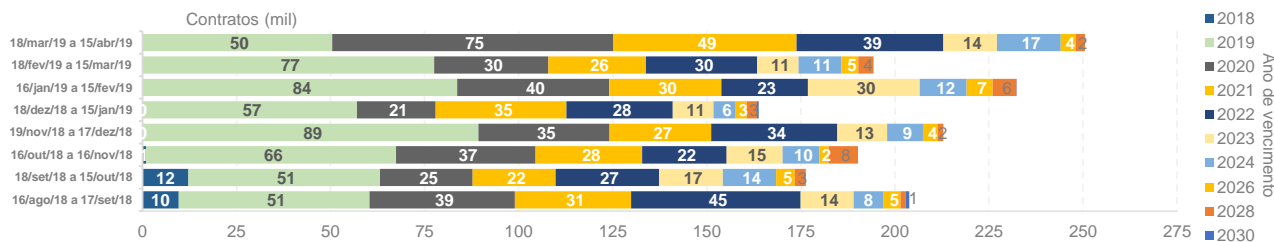

Open Interest

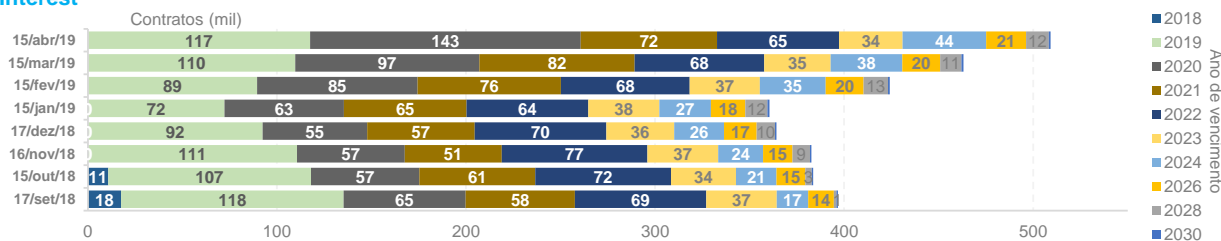

ADV (Contratos)

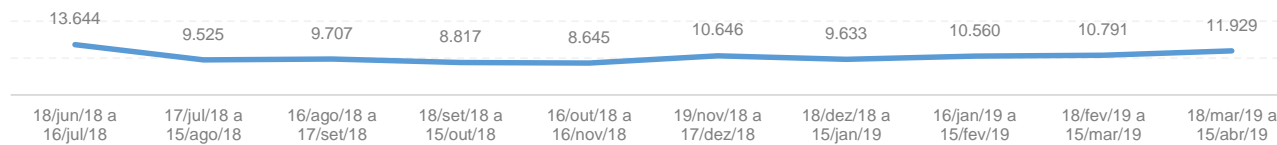

Open Interest em DV01 Equivalente

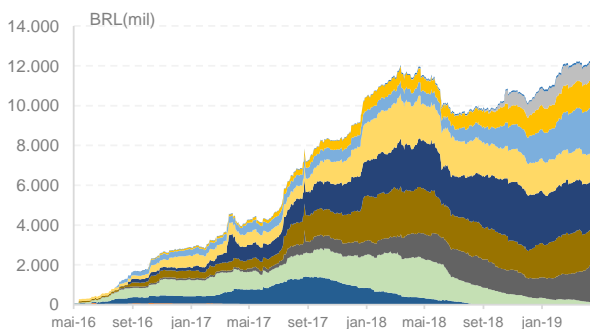

Open Interest em NTN-B Equivalente

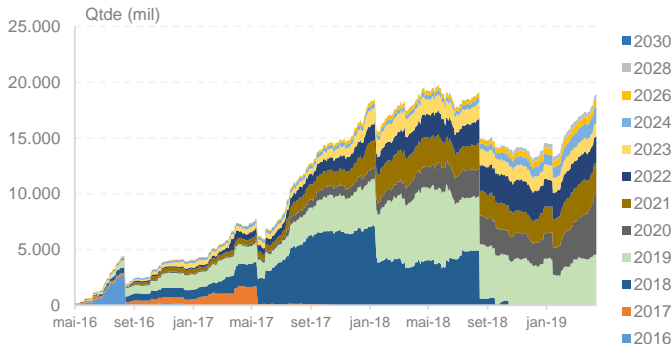

Programa de Formador de Mercado

Obrigações do Formador de Mercado

- Vencimentos Obrigatórios: JAN/20 (F20), AGO/20 (Q20), MAI/21 (K21), MAI/23 (K23) e AGO/26 (Q26)
- Lote Mínimo: 300 contratos (F20, Q20, K21 e K23) e 160 contratos (Q26) na compra e na venda
- Spread Máximo: 10 bps (Q20, K21 e K23), 16 bps (F20) e 15 bps (Q26)
- Presença em tela: Itaú e Santander atuam na sessão de negociação (80% do período das 10h30 a 12h e 15h a 16h50) e no call de fechamento (durante 1 minuto e 10 segundos por vencimento obrigatório)

Vencimentos mais Líquidos - Informações do Topo do Livro em Abril/19

Lote Médio (Bid)

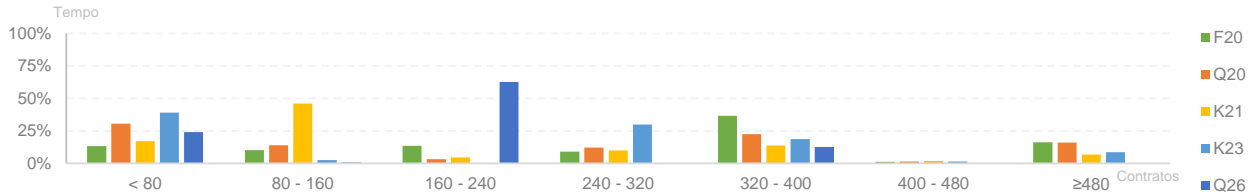

Lote Médio (Ask)

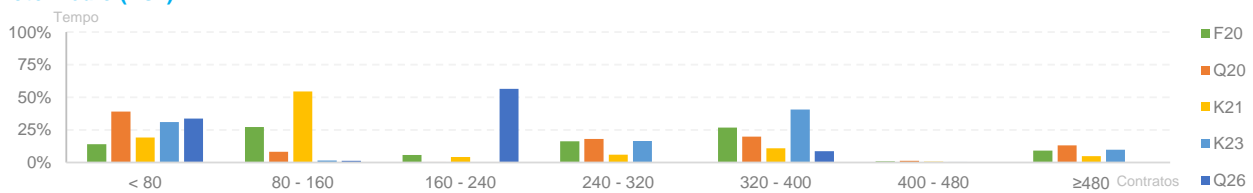

Spread Médio

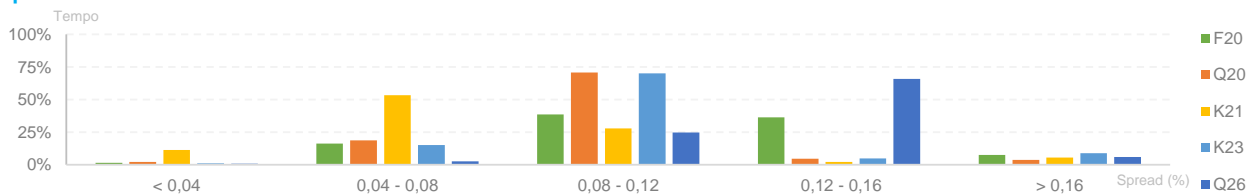

Frequência de Execução de Ordens

Por Lote Executado

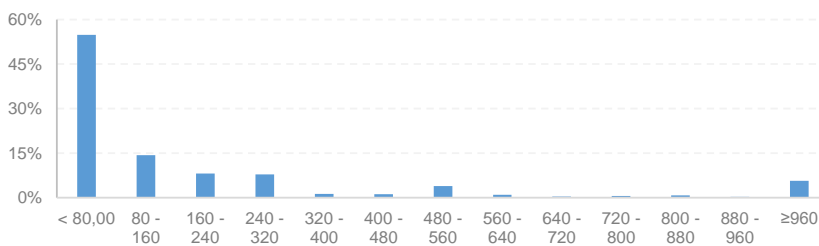

Por Janelas de Negociação

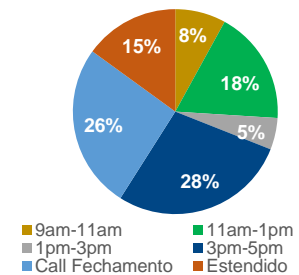

Participação por Tipo de Investidor

Breakdown Participação FM

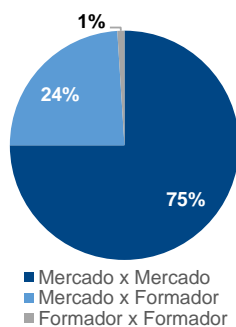

Número de Instituições Negociando DAP

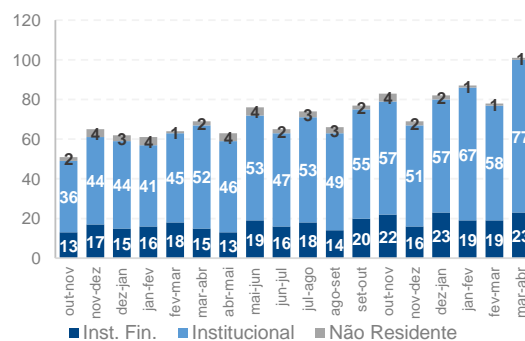

Negociação em Tela

Diretos Intencionais

