



Definição – Catálogo de Mensagens

Data: 01/06/2023

Cadastro de Emissores

Cadastro de Emissores

Relatório de Definições de Mensagens

Este documento descreve um conjunto de definições de mensagens desenvolvidas pela B3, a serem utilizadas no processo de liquidação financeira.



Definição – Catálogo de Mensagens

Data: 01/06/2023

Cadastro de Emissores

Histórico de Versão

| Data | Versão | Descrição |
|------------|--------|----------------|
| 01/06/2023 | 1.0 | Versão Inicial |

Descrição detalhada no documento "Histórico de Alterações".



Definição – Catálogo de Mensagens

Data: 01/06/2023

Cadastro de Emissores

Versão de Schema

A versão deste catálogo contempla as versões abaixo dos schemas XSDs.

| Nome Mensagem | Versão Schema XSD |
|----------------------|--------------------------|
| bvmf.230.01 | 1.0 |

Descrição detalhada no documento "Manual Técnico".



Conteúdo

| | |
|---|---|
| Histórico de Versão | 2 |
| Versão de Schema | 3 |
| Visão geral | 5 |
| <i>Escopo</i> | 5 |
| <i>Lista de Mensagens</i> | 6 |
| <i>Como Ler</i> | 7 |
| Fluxo de Mensagens..... | 8 |
| <i>Informa Resultado Líquido de Negociação por Participante</i> | 8 |
| Introdução | 8 |
| Cenário1: B3 Informa Resultado Líquido de Negociação por Participante | 8 |
| <i>Estrutura</i> | 9 |
| bvmf.230.01 - IssuerDetails | 9 |
| Funcionalidade da Mensagem | 9 |
| Escopo | 9 |
| Uso..... | 9 |
| <i>Regras</i> | 9 |



Definição – Catálogo de Mensagens

Data: 01/06/2023

Cadastro de Emissores

Visão geral

Escopo

Este documento descreve o conjunto de definições de mensagens desenvolvidas pela B3 que serão utilizadas nos fluxos de liquidação financeira.

Os cenários de negócios foram modelados e uma série de mensagens XML foi concebida. No devido tempo, essas mensagens serão submetidas à ISO20022, órgão de registro, para aprovação. Cada cenário de negócio é representado por um fluxo de trabalho padronizado e um número fixo de mensagens normatizadas.



Definição – Catálogo de Mensagens

Data: 01/06/2023

Cadastro de Emissores

Lista de Mensagens

1. IssuerDetails <bvmf.230.01>

A mensagem **IssuerDetails<bvmf.230.01>** é enviada pela B3 ao setor público e informa os dados públicos dos Emissores/Fundos de Investimentos, ativos na B3.



Definição – Catálogo de Mensagens

Data: 01/06/2023

Cadastro de Emissores

Como Ler

UML (Unified Modeling Language) tem sido usada para descrever modelos lógicos e de negócios. Como o entendimento de UML não é um requisito para a discussão de padrões de negócios, o formato de dados para as mensagens é apresentado de uma forma mais amigável. Esta forma de representação é gerada automaticamente a partir dos modelos, garantindo assim, a coerência absoluta entre as informações do modelo e a norma publicada.



Fluxo de Mensagens

Informa Dados Públicos dos Emissores e Fundos de Investimento Ativos B3

Introdução

Este fluxo ilustra o uso da mensagem **IssuerDetails<bvmf.230.01>**.

Cenário1: B3 Informa os Dados Públicos dos Emissores e Fundos de Investimento Ativos

Este cenário é básico e único, informando os detalhes dos dados de Emissores e Fundos de Investimento.

- A B3 recebe os documentos e mantém os dados dos Emissores e Fundos de Investimento no sistema.
- A B3 envia a mensagem **IssuerDetails<bvmf.230.01>** com os dados públicos atualizados dos Emissores e Fundos de Investimento ativos.

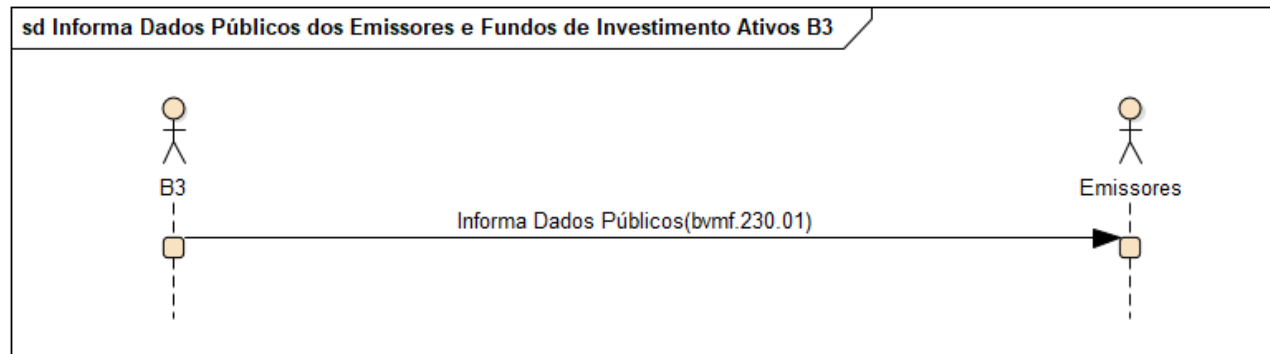



Definição – Catálogo de Mensagens

Data: 01/06/2023

Cadastro de Emissores

Estrutura

bvmf.230.01 – IssuerDetails

Funcionalidade da Mensagem

Escopo

A mensagem **IssuerDetails<bvmf.230.01>** é enviada pela B3 ao setor público/privado e informa os dados públicos atualizados dos Emissores e Fundos de Investimento.

Uso

Esta mensagem informa os dados públicos atualizados dos Emissores e Fundos de Investimento ativos na B3

Regras

N/A

| INDEX | OR | Message Item | Tag | Mult. | Data Type | Data Type Details | Description | Descrição | Regra |
|-------|----|----------------------------|-------------|--------|-----------|---|--|---|-------|
| 1.0 | | Issuer | Issr | [0..1] | + | | An organization that has or intend to have securities issued by listing (available for trade) at B3. | Uma organização que tem ou pretende ter valores mobiliários emitidos pela lista (disponível para negociação) na B3. | |
| 1.1 | | LastUpdateDate | LastUpdDt | [1..1] | Date | date | Last date when the issuer information was updated. | Data da última atualização dos dados do emissor. | |
| 1.2 | | CorporateSpecificationName | CorpSpctnNm | [1..1] | Max12Text | string maxLength = 12 minLength = 1 | Name of specification of the corporate name in the trade session Ex:GAIA AGRO , TUP | Nome resumido da empresa emissora do papel. | |



Definição – Catálogo de Mensagens

Data: 01/06/2023

Cadastro de Emissores

| INDEX | OR | Message Item | Tag | Mult. | Data Type | Data Type Details | Description | Descrição | Regra |
|---------|----|---------------------------|---------|--------|-----------|---|---|--|-------|
| 1.3 | | Acronym | Acrm | [1..1] | Max4Text | string maxLength = 4 minLength = 1 | Abbreviation that identifies the issuer used in the code ISIN (International Securities Identification Number). | Sigla que identifica a sociedade emissora utilizado no código ISIN (International Securities Identification Number). | |
| 1.4 | | IssuerName | IssrNm | [1..1] | Max50Text | string maxLength = 50 minLength = 1 | Name of the issuer in the trading of the stock exchange. | Nome da razão social do emissor. | |
| 1.5 | | Identification | Id | [0..1] | + | | Unique and unambiguous identifier for an organisation that is allocated by an institution, eg, Dun & Bradstreet Identification. | Este bloco contém a identificação da sociedade emissora do papel. | |
| 1.5.1 | | ProprietaryIdentification | Prtryld | [1..1] | + | | Unique and unambiguous identifier, as assigned to a financial institution using a proprietary identification scheme. | Identificação única atribuída a uma instituição financeira utilizando um schema de identificação proprietária. | |
| 1.5.1.1 | | Identification | Id | [1..1] | Max35Text | string maxLength = 35 minLength = 1 | Unique and unambiguous identifier, as assigned to a financial institution using a proprietary identification scheme. CNPJ Number. | Identificação única como é conhecida uma instituição usando um schema de identificação proprietária. Número do CNPJ. | |



Definição – Catálogo de Mensagens

Data: 01/06/2023

Cadastro de Emissores

| INDEX | OR | Message Item | Tag | Mult. | Data Type | Data Type Details | Description | Descrição | Regra |
|---------|----|--------------|------|--------|-----------|---|---|--|-------|
| 1.5.1.2 | | Issuer | Issr | [1..1] | Max35Text | string maxLength = 35 minLength = 1 | <p>Entity that assigns the identification.e.g. RECEITA FEDERAL, BM&FBOVESPA, POLÍCIA FEDERAL.</p> <p>In case passport or other documents that identify an individual person or organisation non resident without CVM Identifier, the issuer and /or country should be informed.</p> <p>The identification must be informed in the standard below:Issuer + '-' + Country</p> <p>e.g 1-BRA , where 1 means RECEITA FEDERAL and BRA Brasil</p> <p>This field requires an external code list. Those codes and values have been made external spreadsheet files to allow a flexible maintenance according to the updates requirements from BM&FBOVESPA. In this case the external are ExternalIssuerCode and/or ExternalCountryCode in the file ExternalCodeLists_BVMF.xls</p> | <p>Entidade que emitiu a identificação. Ex: . RECEITA FEDERAL, BM&FBOVESPA, POLÍCIA FEDERAL.</p> <p>Em caso de passaporte ou outros documentos que identificam uma organização não residente sem CVM Identificador, o emissor do documento e o país.</p> <p>A identificação precisa ser informada no padrão abaixo:</p> <p>Código do órgão emissor + '-' + Código do país. Ex: 1-BRA, onde 1 significa RECEITA FEDERAL e BRA Brasil</p> <p>Este campo requer uma lista de códigos externos. Esses códigos e valores foram feitas planilhas externos para permitir uma manutenção flexível de acordo com os requisitos de atualizações da BM&FBOVESPA. Neste caso, o externa são ExternalIssuerCode e / ou ExternalCountryCode no arquivo ExternalCodeLists_BVMF.xls.</p> | |



Definição – Catálogo de Mensagens

Data: 01/06/2023

Cadastro de Emissores

| INDEX | OR | Message Item | Tag | Mult. | Data Type | Data Type Details | Description | Descrição | Regra |
|---------|----|-------------------|----------|--------|---------------------------|---|--|--|-------|
| 1.5.1.3 | | SchemeName | SchmeNm | [1..1] | Max35Text | string maxLength = 35 minLength = 1 | Identification type code. E.g. CNPJ. This field requires an external code list. Those codes and values have been made external spreadsheet files to allow a flexible maintenance according to the updates requirements from BM&FBOVESPA. In this case the external identification is ExternalIdentificationTypeCode in the file ExternalCodeLists_BVMF.xls. | Código do tipo de documento. Ex: CNPJ. Este campo requer uma lista externa de códigos. Os códigos e valores foram disponibilizados em planilhas externas para permitir uma manutenção flexível em consonância com os requisitos de atualização da BM&FBOVESPA. Neste caso a lista externa é ExternalIdentificationTypeCode no arquivo ExternalCodeLists_BVMF.xls | |
| 1.6 | | ConditionTypeCode | CondTpCd | [0..1] | ExternalConditionTypeCode | int | Field that indicates whether the operating company has its emissions traded normally or separately. When this field has a value equal to "Not applicable", it signals that the issues are traded normally. Otherwise, emissions are traded with restrictions" This field requires an external code list. Those codes and values have been made external spreadsheet files to allow a flexible maintenance according to the updates requirements from BM&FBOVESPA. In this case the external is ExternalIssuerTypeCode in the file ExternalCodeLists_BVMF.xls | Campo que indica se a empresa operacional tem suas emissões negociadas normalmente ou em separado. Quando este campo tiver o valor igual a "Não se aplica" sinaliza que as emissões são negociadas normalmente. Caso contrário as emissões são negociadas com restrições" Este campo requer uma lista externa de códigos. Os códigos e valores foram disponibilizados em uma planilha externa para permitir uma manutenção flexível em consonância com os requisitos de atualização da BM&FBOVESPA. Neste caso a lista externa é ExternalIssuerTypeCode e está disponível no arquivo ExternalCodeLists_BVMF.xls. | |



Definição – Catálogo de Mensagens

Data: 01/06/2023

Cadastro de Emissores

| INDEX | OR | Message Item | Tag | Mult. | Data Type | Data Type Details | Description | Descrição | Regra |
|-------|----|----------------------|-------------|--------|------------------------------|---|--|--|-------|
| 1.7 | | ShareControlTypeCode | ShrCtrlTpCd | [0..1] | ExternalShareControlTypeCode | int | Field that indicates whether the operating company has its emissions traded normally or separately. When this field has a value equal to "Not applicable" it signals that the issues are traded normally. Otherwise, emissions are traded with restrictions | Campo que indica se a empresa operacional tem suas emissões negociadas normalmente ou em separado. Quando este campo tiver o valor igual a "Não se aplica" sinaliza que as emissões são negociadas normalmente. Caso contrário as emissões são negociadas com restrições" | |
| 1.8 | | Representative Name | RprvNm | [1..1] | Max50Text | string maxLength = 50 minLength = 1 | Name of the market relations director. | Nome do diretor de relações com o mercado. | |
| 1.9 | | PostalAddress | PstlAdr | [1..1] | + | | Information that locates and identifies a specific address, as defined by postal services. | Endereço cadastrado para a sociedade emissora. | |
| 1.9.1 | | StreetName | StrtNm | [0..1] | Max70Text | string maxLength = 70 minLength = 1 | Name of a street or thoroughfare. | Nome de um logradouro. | |
| 1.9.2 | | AddressLine | AdrLine | [0..1] | Max70Text | string maxLength = 70 minLength = 1 | Information that locates and identifies a specific address, as defined by postal services, that is presented in free format text. Specifies the complement of the street number including information about block, floor, lot, and building name | Endereço cadastrado no serviço dos Correios. É apresentado em formato de texto livre. Especifica o complemento do número do logradouro, incluindo informações sobre quadra, andar, lote e nome do edifício. | |
| 1.9.3 | | BuildingNumber | BldgNb | [1..1] | Max6Text | string maxLength = 6 minLength = 1 | Number that identifies the position of a building on a street. | Número que identifica a posição de uma edificação em um logradouro. | |

**Cadastro de Emissores**

| INDEX | OR | Message Item | Tag | Mult. | Data Type | Data Type Details | Description | Descrição | Regra |
|-------|----|--------------------|-------------|--------|---------------------|---|--|--|-------|
| 1.9.4 | | PostCode | PstCd | [1..1] | Max16Text | string maxLength = 16 minLength = 1 | Identifier consisting of a group of letters and/or numbers that is added to a postal address to assist the sorting of mail. | Código de Endereçamento Postal | |
| 1.9.5 | | TownName | TwnNm | [1..1] | Max35Text | string maxLength = 35 minLength = 1 | Name of a built-up area, with defined boundaries, and a local government. This field requires an external code list. Those codes and values have been made external spreadsheet files to allow a flexible maintenance according to the updates requirements from BM&FBOVESPA. In this case the external is ExternalCityCode in the file ExternalCodeLists_BVMF.xls if the Country is Brazil (BRA) | Nome da cidade Este campo requer uma lista externa de códigos. Os códigos e valores foram disponibilizados em uma planilha externa para permitir uma manutenção flexível em consonância com os requisitos de atualização da BM&FBOVESPA. Neste caso a lista externa é ExternalCityCode se o país for Brasil (BRA) e está disponível no arquivo ExternalCodeLists_BVMF.xls | |
| 1.9.6 | | CountrySubDivision | CtrySubDvsn | [1..1] | Max50Text | string maxLength = 50 minLength = 1 | Identifies a subdivision of a country eg, state, region, county. This field requires an external code list. Those codes and values have been made external spreadsheet files to allow a flexible maintenance according to the updates requirements from BM&FBOVESPA. In this case the external is ExternalStateCode in the file ExternalCodeLists_BVMF.xls if the Country is Brazil (BRA) | Identifica o estado. Este campo requer uma lista externa de códigos. Os códigos e valores foram disponibilizados em uma planilha externa para permitir uma manutenção flexível em consonância com os requisitos de atualização da BM&FBOVESPA. Neste caso a lista externa é ExternalStateCode se o país for Brasil (BRA) e está disponível no arquivo ExternalCodeLists_BVMF.xls. | |
| 1.9.7 | | Country | Ctry | [1..1] | ExternalCountryCode | string maxLength = 3 minLength = 3 | Nation with its own government. This field requires an external code list. Those codes and values have been made external spreadsheet files to allow a flexible maintenance according to the updates requirements from BM&FBOVESPA. In this case the external is ExternalCountryCode in the file ExternalCodeLists_BVMF.xls | País Este campo requer uma lista externa de códigos. Os códigos e valores foram disponibilizados em uma planilha externa para permitir uma manutenção flexível em consonância com os requisitos de atualização da BM&FBOVESPA. Neste caso a lista externa é ExternalCountryCode e está disponível no | |



Definição – Catálogo de Mensagens

Data: 01/06/2023

Cadastro de Emissores

| INDEX | OR | Message Item | Tag | Mult. | Data Type | Data Type Details | Description | Descrição | Regra |
|--------|----|-----------------------|-----------|--------|-------------|---|---|--|-------|
| | | | | | | | | arquivo ExternalCodeLists_BVMF.xls. | |
| 1.10 | | Communication Address | ComAdr | [1..1] | + | | Communication other device number or electronic address used for communication. | Comunicação outro número de dispositivo ou endereço eletrônico usado para comunicação. | |
| 1.10.1 | | Phone | Phne | [0..1] | PhoneNumber | string pattern = \+[0-9]{1,3}-[0-9()+\-\-]{1,30} | Collection of information that identifies a phone number, as defined by telecom services. | Coleta de informações que identificam um número de telefone, conforme definido pelos serviços de telecomunicações. | |
| 1.10.2 | | PhoneExtension | PhneXtnsn | [0..1] | Max19Text | string maxLength = 19 minLength = 1 | Specifies a ramification of a telephone line in a telecom system for communication. Subsidiary of the subscriber identifier, which allows contact of a specific party within the subscriber structure. It is often a suffix replacing the end of the subscriber identifier | Especifica uma ramificação de uma linha telefônica em um sistema de telecomunicações para comunicação. Subsidiária do identificador de assinante, que permite o contato de uma parte específica dentro da estrutura do assinante. Geralmente, é um sufixo que | |
| 1.10.3 | | Email | Email | [1..1] | Max100Text | string maxLength = 100 | Address for private electronic mail (e-mail). | Endereço eletrônico (e-mail) | |
| 1.10.4 | | URLAddress | URLAdr | [0..1] | Max256Text | string maxLength = 256 minLength = 1 | Address for the Universal Resource Locator (URL), eg, used over the www (HTTP) service. Obs: Corresponds to URLAddress on Business Component EletronicAdres | Site do Emissor/Fundo | |



Definição – Catálogo de Mensagens

Data: 01/06/2023

Cadastro de Emissores

| INDEX | OR | Message Item | Tag | Mult. | Data Type | Data Type Details | Description | Descrição | Regra |
|-------|----|------------------------------|---------------------|--------|------------------------------|---------------------------|---|---|-------|
| 1.11 | | PrimarySectorCode | PmrySct rCd | [0..1] | ExternalPrimarySectorCode | int | Identifier of a primary sector | Código identificador do setor primário da atividade da sociedade emissora. | |
| 1.12 | | SecondarySectorCode | ScndryS ctrCd | [0..1] | ExternalSecondarySectorCode | int | Identifier of a secondary sector | Código identificador do setor secundário da atividade da sociedade emissora. | |
| 1.13 | | TertiarySectorCode | TrtySctr Cd | [0..1] | ExternalTertiarySectorCode | int | Identifier of a tertiary sector | Código identificador do setor terciário da atividade da sociedade emissora. | |
| 1.14 | | QuaternarySectorCode | QtrySctr Cd | [0..1] | ExternalQuaternarySectorCode | int | Identifier of a quaternaty sector | Código identificador do setor quartário da atividade da sociedade emissora. | |
| 1.15 | | FinancialYearEndDate | FinYrEn dDt | [1..1] | Date | date | Period that a given company must prepare statements of its entire accounting process, for the purpose of consistently assessing the result of the organization's operational performance | Período que uma determinada empresa deve elaborar demonstrativos de todo seu processo contábil, com a finalidade de apurar com coerência o resultado do desempenho operacional da organização. | |
| 1.16 | | AdministratorInvestmentFunds | Admstrl nvstmtF nds | [0..1] | Max150Text | string maxLength = 150 | Name of the Fund Administrator who is responsible for set up and manage all those who provide services in order to make the fund work | Nome do Administrador do Fundo que é responsável por constituir e gerenciar todos que prestam serviços de forma a fazer o fundo funcionar. | |
| 1.17 | | ManagerInvestmentFunds | MgrInvst mtFnds | [0..1] | Max150Text | string maxLength = 150 | Name of the Fund Manager who is responsible for the investment portfolio. | Nome do Gestor fo Fundo que é responsável pela carteira de investimentos. | |
| 1.18 | | CustodianInstitutionName | CtdnInst nNm | [0..1] | Max100Text | string maxLength = 100 | Name of the Depository Institution, which is responsible for managing the custody of financial assets, carrying out the custody of the titles and assisting in their movement | Nome da Instituição Depositária, que é responsável por gerenciar a custódia de ativos financeiros, realizando a guarda dos títulos e auxiliando na sua movimentação. | |
| 1.19 | | CapitalDetails | CptlDtls | [0..1] | + | | Block with the set of Information referring to the Share Capital of the Companies/Funds | Bloco com conjunto de Informações referente ao Capital Social das Empresas/Fundos | |



Definição – Catálogo de Mensagens

Data: 01/06/2023

Cadastro de Emissores

| INDEX | OR | Message Item | Tag | Mult. | Data Type | Data Type Details | Description | Descrição | Regra |
|--------|----|---------------------------|--------------|--------|---|---|--|---|-------|
| 1.19.1 | | IssuerSocialCapital | IssrScIcptl | [1..1] | RestrictedBVMF18ActiveAnd0DecimalQuantity | decimal totalDigits = 18 fractionDigits = 0 | Approved capital of the company. | Capital homologado da empresa. | |
| 1.19.2 | | ApprovalDate | ApprvIDt | [0..1] | Date | date | Date on which the Issuer/Fund's Capital Increase was deliberated. | Data que foi deliberada o Aumento de Capital Social do Emissor/Fundo | |
| 1.19.3 | | TotalOrdinaryQuantity | TtlOrdnrQty | [0..1] | RestrictedBVMF19ActiveAnd0DecimalQuantity | decimal totalDigits = 19 fractionDigits = 0 | Total number of common shares approved by the Issuer. With them, shareholders have the right to vote in decisions made by companies | Quantidade total de ações ordinárias deliberadas pelo Emissor. Com elas os acionistas têm o direito de voto nas decisões realizadas pelas empresas | |
| 1.19.4 | | TotalPreferredQuantity | TtlPrfdQty | [0..1] | RestrictedBVMF19ActiveAnd0DecimalQuantity | decimal totalDigits = 19 fractionDigits = 0 | Total number of preferred shares resolved by the Issuer/Fund. They give the shareholder preference in the distribution of dividends, which are the profits distributed by the companies | Quantidade total de ações preferenciais deliberadas pelo Emissor/Fundo. Elas dão ao acionista a preferência na distribuição dos dividendos, que são os lucros distribuídos pelas empresas. | |
| 1.19.5 | | TotalShareClassesQuantity | TtlShrClsQty | [0..1] | RestrictedBVMF19ActiveAnd0DecimalQuantity | decimal totalDigits = 19 fractionDigits = 0 | Total number of shares resolved by the Issuer/Fund. They give the shareholder preference in the distribution of dividends, which are the profits distributed by the companies. | Quantidade total de ações deliberadas pelo Emissor/Fundo. Elas dão ao acionista a preferência na distribuição dos dividendos, que são os lucros distribuídos pelas empresas. | |
| 1.20 | | TradingMarketDetails | TradgMkDtls | [0..1] | + | | Block with information indicating which Trading market the Companies/Funds are classified in at B3 upon approval by CVM | Bloco com informações que indicam em qual mercado de Negociação as Empresas/Fundos estão enquadradas na B3 mediante aprovação da CVM | |
| 1.20.1 | | CategoryB3Code | CtgyB3Cd | [1..1] | ExternalCategoryB3Code | int | Category that specifies the type of issuer/fund on B3. It is a subcategory of Issuer Type. Ex: ETF, FII, BDRN, etc | Categoria que especifica o tipo de emissor/fundo na B3. É um subcategoria do Tipo de Emissor. Ex: ETF, FII, BDRN, etc | |



Definição – Catálogo de Mensagens

Data: 01/06/2023

Cadastro de Emissores

| INDEX | OR | Message Item | Tag | Mult. | Data Type | Data Type Details | Description | Descrição | Regra |
|--------|----|----------------------------|------------|--------|------------------------------------|-------------------------|--|--|-------|
| 1.20.2 | | GovernanceIndicatorCode | GovnlndCd | [1..1] | ExternalGovernanceIndicatorCode | string maxLength = 2 | It is the Governance Level of an Issuer, that is, the set of practices that guide the management of an Issuer. It aims to meet the needs of investors and others involved in the Company's business | É o Nível de Governança de um Emissor, ou seja, conjunto de práticas que orientam a administração de um Emissor. Visa atender as necessidades dos investidores e demais envolvidos no negócio da Empresa. | |
| 1.20.3 | | CategoryCvmCode | CtgyCVMCd | [1..1] | ExternalCategoryCvmCode | int | Code of the category in which the Issuer/Fund falls under the CVM. The level of demand for providing information differs according to the category | Código da categoria que o Emissor/Fundo está enquadrado na CVM. O nível de exigência de disponibilização de informações, são diferentes conforme a categoria. | |
| 1.20.4 | | CategoryCvmDate | CtgyCVMdt | [0..1] | Date | date | Date the Company/Issuer was categorized in the CVM | Data que a Empresa/Emissor foi categorizada na CVM | |
| 1.20.5 | | CategorySecuritizationCode | CtgyStznCd | [0..1] | ExternalSecuritizationCategoryCode | int | Code of the category in which the Securitizadora falls under the CVM. (i) S1, which allows the public issuance of securities exclusively in trust, and (ii) S2, which does not have such restriction | Código da categoria que a Securitizadora está enquadrada na CVM. (i) S1, que permite a emissão pública de títulos exclusivamente em regime fiduciário, e (ii) S2, que não apresenta tal restrição | |
| 1.20.6 | | CategorySecuritizationDate | CtgyStzndt | [0..1] | Date | date | Date the Securitizer was categorized in the CVM | Data que a Securitizadora foi categorizada na CVM | |