



NOVA CAMADA SINACOR | BOOSTER VERSÃO 24.1 - ROTEIRO DE CERTIFICAÇÃO

05/04/2024

SUMÁRIO

1	INTRODUÇÃO.....	3
2	PRÉ-REQUISITOS	3
3	ACESSO AO BOOSTER.....	4
4	NOVO MONITOR DE IMPORTAÇÃO DE ARQUIVOS	5
4.1	CONCESSÃO DE ACESSO A NOVAS FUNCIONALIDADES	5
4.2	HABILITAR AS CHAVES DE VIRADA DO MONITOR DE IMPORTAÇÃO DE ARQUIVOS.....	6
4.3	VALIDAÇÃO E GERENCIAMENTO DE ARQUIVOS NOS MÓDULOS LEGADOS	7
4.4	IMPORTAÇÃO AUTOMÁTICA DOS ARQUIVOS.....	7
4.5	IMPORTAÇÃO MANUAL DOS ARQUIVOS	8
4.6	VALIDAR A DEPENDÊNCIA ENTRE ARQUIVOS	10
4.7	SIMULAÇÃO DE ERROS PREVISTOS E VALIDAÇÕES	11
5	CONSOLIDAÇÃO E FECHAMENTO DO MÓDULO FATURAMENTO BM&F	13
6	NOSSO SUPORTE	13

NOVA CAMADA SINACOR | BOOSTER VERSÃO 24.1 - ROTEIRO DE CERTIFICAÇÃO



1 INTRODUÇÃO

O Roteiro de Certificação tem como objetivo guiar a execução dos testes operacionais direcionados a nova camada do SINACOR, através do BOOSTER, via SINACOR Web.

2 PRÉ-REQUISITOS

Os pré-requisitos abaixo são necessários para acessar o ambiente:

- Configuração e acesso a VPN de certificação da B3;
- Acesso ao SINACOR Web, diretamente no ambiente de certificação da B3, através do link: <https://sinacor.cert.netb3.com.br/login>;

Possuir usuário e senha para acesso ao SINACOR Web diretamente no ambiente de Certificação da B3;

Para criação de credenciais de acesso, entrar em contato com o time de Certificação B3 – liquidacao.certifica@b3.com.br / (11) 2565-5017;

- *Secure Client Clearing* para envio e recebimento de arquivos;
- Conecta para envio e recebimento para arquivos de Balcão;
- Instalar o *setup* do SINACOR 24.1 e BOOSTER 24.1 e habilitar as chaves de virada para começar a funcionar as novas funcionalidades.

NOVA CAMADA SINACOR | BOOSTER VERSÃO 24.1 - ROTEIRO DE CERTIFICAÇÃO



3 ACESSO AO BOOSTER

Acessar o endereço <https://sinacor.cert.netb3.com.br/login> (quando o teste for realizado no ambiente B3) e informar as credenciais de acesso.

Escolher a opção “Acessar”.

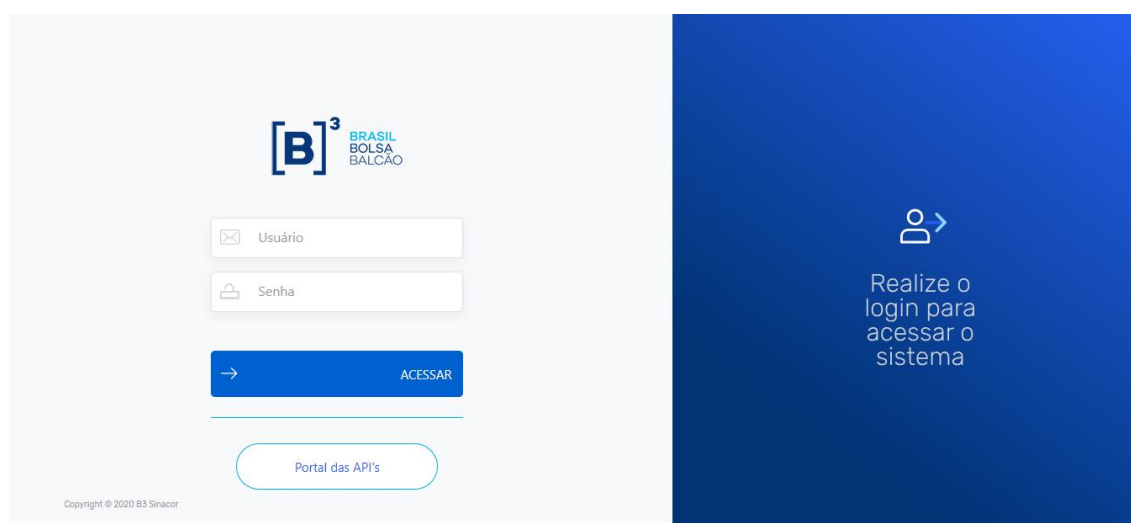

Na tela inicial do SINACOR Web, escolher a opção abaixo, marcada em azul:

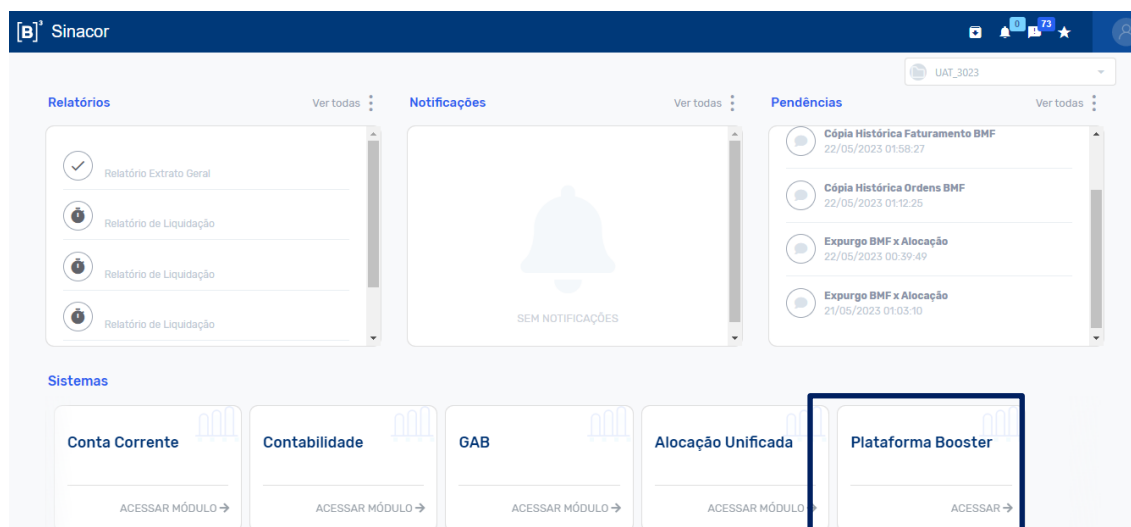

4 NOVO MONITOR DE IMPORTAÇÃO DE ARQUIVOS

Abaixo, você encontrará informações sobre a importação de arquivos de tarifação (Derivativos), de instrumentos e cotações (Equities e Derivativos), todos de Balcão e por fim, os Indic, *Mark to Market* e Prêmio.

4.1 CONCESSÃO DE ACESSO A NOVAS FUNCIONALIDADES

Para conceder acesso a plataforma BOOSTER, será necessário seguir o caminho abaixo:

SINACOR+ → Gerenciador de Acessos → Perfis de Acesso

Ao clicar na opção, o usuário será direcionado para a página de Cadastro de Perfis de Acesso.

No menu Manutenção de Perfis e Permissões, selecionar todas as opções na permissão BST - Plataforma BOOSTER. A permissão “WEB” habilitará a de acesso à plataforma BOOSTER, via menu principal do SINACOR Web.

NOVA CAMADA SINACOR | BOOSTER VERSÃO 24.1 - ROTEIRO DE CERTIFICAÇÃO

A permissão “MONITOR” dará acesso ao Monitor de Importação dos Arquivos, via plataforma BOOSTER.

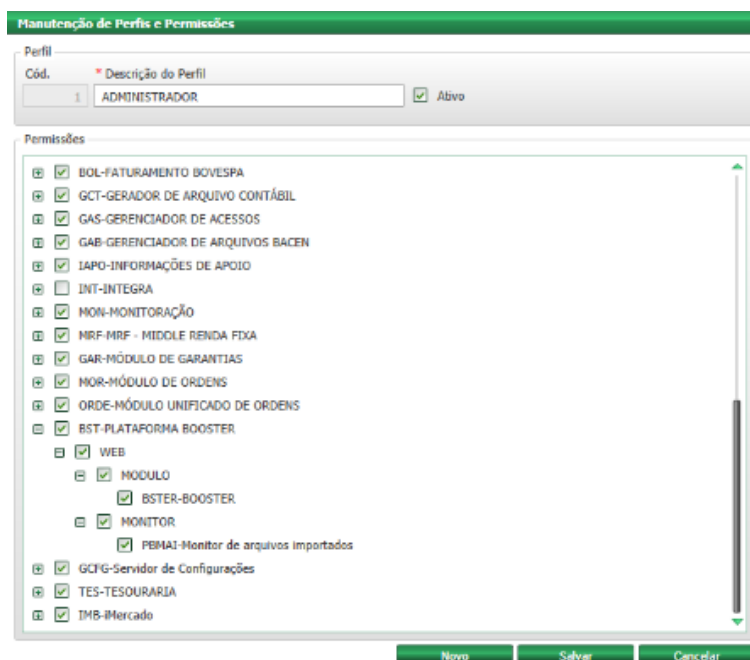

4.2 HABILITAR AS CHAVES DE VIRADA DO MONITOR DE IMPORTAÇÃO DE ARQUIVOS

O próximo passo será habilitar as chaves de virada, via *ConfServer*. Esse procedimento está descrito na carta de versão técnica 24.1 do BOOSTER.

Após habilitar a(s) chave(s), os *cards* de cada arquivo BVBG.024, BVBG.025, BVBG.031, BVBG.043, BVBG.044, BVBG.028, BVBG.086, BVBG.187, TARBALCÃO, NEGBALCÃO, MOVBALCÃO, ARQ.GPS.002, ARQ.GPS.004 e ARQ.GPS.005 serão apresentados no monitor de importação.

4.3 VALIDAÇÃO E GERENCIAMENTO DE ARQUIVOS NOS MÓDULOS LEGADOS

Após habilitar a chave de virada do BOOSTER, os arquivos de tarifação BVBG.024, BVBG.025, BVBG.031, BVBG.043, BVBG.044, BVBG.028, BVBG.086, BVBG.187, TARBALCÃO, NEGBALCÃO, MOVBALCÃO, ARQ.GPS.002, ARQ.GPS.004 e ARQ.GPS.005, devem ficar indisponíveis para a importação/estímulo manual e gerenciamento via módulo de Faturamento BM&F e Controle de Ordens BM&F, a partir dos caminhos a seguir:

SINACOR+ → Faturamento BMF → Importação/Exportação Geral → Importação Geral

SINACOR+ → Controle de Ordens BMF → Cadastro → Diversos → Parâmetros → Importação de Arquivos

4.4 IMPORTAÇÃO AUTOMÁTICA DOS ARQUIVOS

A diante, será realizada a validação da importação automática de cada arquivo, através do Monitor de Importação.

É necessário inserir cada arquivo a ser importado automaticamente na pasta configurada no *ConfServer*, conforme descrito na carta de versão técnica do BOOSTER.

O próximo passo, será acompanhar o início da importação até finalizar o processamento de cada arquivo, através do caminho abaixo:

SINACOR WEB → Plataforma BOOSTER → Monitor de Importação de Arquivos

Ao finalizar o processamento de cada arquivo, deve ser analisado os resultados em cada *card* se as informações disponibilizadas estão dentro do esperado nos testes.

4.5 IMPORTAÇÃO MANUAL DOS ARQUIVOS

No processo de importação, temos a opção de *upload* manual, caso haja pontualmente uma necessidade operacional.

Os formatos de arquivos aceitos são .ZIP ou o formato original.

Em cada *card* de importação do arquivo, tem a funcionalidade manual, marcada em azul, exceto para os arquivos de Instrumentos e Cotações, onde são apenas estímulos realizados pelo BOOSTER e apresentados no monitor para o acompanhamento.

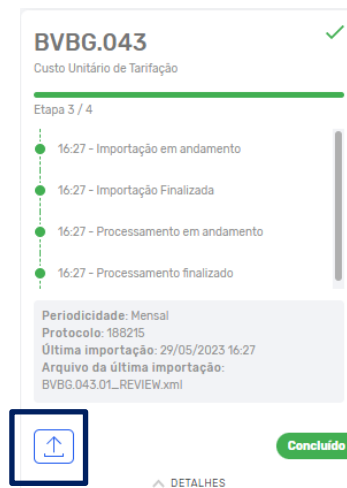

Ao selecionar o *upload* manual, abrirá a tela abaixo para busca:

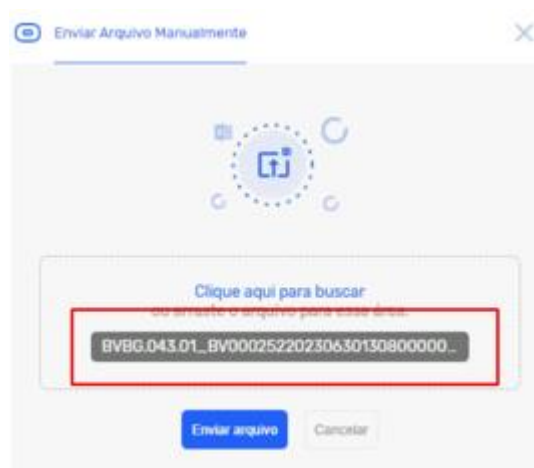

NOVA CAMADA SINACOR | BOOSTER VERSÃO 24.1 - ROTEIRO DE CERTIFICAÇÃO

Caso a importação esteja sendo realizada novamente, através da tela abaixo terá uma mensagem de atenção para confirmação, se o processo pode ser iniciado.

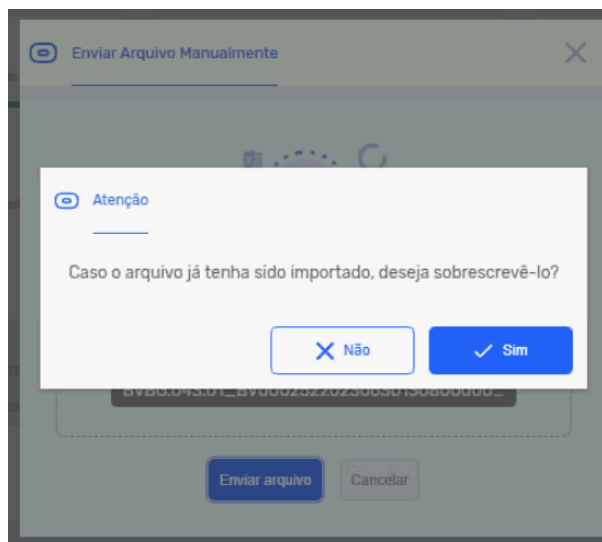

Por fim, ao voltar para o *card* do arquivo, a importação será iniciada e ocorrendo com sucesso, o processamento será finalizado.

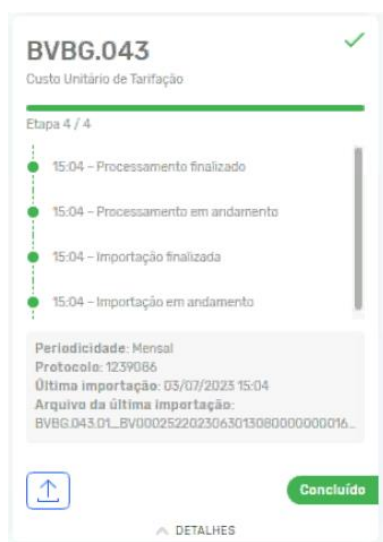

Ao finalizar o processamento de cada arquivo, deve ser analisado os resultados em cada *card* se as informações disponibilizadas estão dentro do esperado nos testes.

4.6 VALIDAR A DEPENDÊNCIA ENTRE ARQUIVOS

Neste item será validado a dependência que há entre os arquivos tanto via importação manual como automática.

Esse cenário é apresentado para os arquivos ARQ.GPS.002, ARQ.GPS.004, ARQ.GPS.005 e BVBG.086.

Ao iniciar a importação do arquivo, no *card* terá a mensagem de "Importação aguardando processamento de outro arquivo dependente", em **azul**.

ARQUIVO	DEPENDÊNCIA
ARQ.GPS.002	BVBG.028 BVBG.086
ARQ.GPS.004	BVBG.028 BVBG.086
ARQUIVO	DEPENDÊNCIA
ARQ.GPS.005	BVBG.028 BVBG.086
BVBG.086	BVBG.028



4.7 SIMULAÇÃO DE ERROS PREVISTOS E VALIDAÇÕES

A seguir, temos alguns cenários mapeados para que seja validado erros previstos durante as validações construídas para a importação e processamento de cada arquivo.

Erro de Data de Movimento

- **Cenário:** Importar manualmente arquivo com data de movimento diferente do movimento do módulo de Faturamento BM&F;
- **Exemplo:** Movimento aberto para o dia 05/09 e arquivo do dia 06/09;
- **Resultado Esperado:** Ao finalizar a importação do arquivo, no *card* terá a mensagem de “Aguardando abertura do módulo”, em **azul**.

Erro de *Layout* do Arquivo

- **Cenário:** Importar manualmente arquivo XML com *layout* divergente;
- **Resultado Esperado:** Ao finalizar a importação, no *card* terá a mensagem de erro em **vermelho**, com menção a divergência de *layout* do arquivo.

Validar a utilização dos filtros em tela (Arquivos, Status, Periodicidade e Data dos arquivos)

- **Cenário:** Através do caminho SINACOR Web → Plataforma BOOSTER → Monitor de Importação de Arquivos → Filtro Data de Arquivos, selecionar uma data D-1 e D-N para certificar se tem histórico de arquivos importados no passado. Adicionalmente, temos novos filtros que devem funcionar entre si, ou seja, selecionar mais de um tipo de filtro faz parte do escopo.

Monitor de Importação de Arquivos

Arquivos Status Periodicidade Data dos arquivos

10/10/2023

Limpar Pesquisar

- **Resultado Esperado:** Os *cards* estarão disponíveis para consultar e essa nova visualização deve ser mantida mesmo após realizar *logout* da plataforma.

Simular o *rollback* do Monitor de Importação de Arquivos

- **Cenário:** Sendo necessário realizar o *rollback* da chave de virada do Monitor de Importação de Arquivos, desligando as chaves de virada do BOOSTER, as novas funcionalidades de importação serão desabilitadas e voltarão aos módulos de Faturamento BM&F e Controle de Ordens BM&F.
- **Resultado Esperado:** Os arquivos no menu das telas de importação de arquivos no BOOSTER devem estar indisponíveis, e disponíveis no SINACOR+:

SINACOR+ → Faturamento BM&F → Importação/Exportação Geral → Importação Geral

SINACOR+ → Controle de Ordens BM&F → Cadastro > Diversos → Parâmetros → Importação de Arquivos

Dando continuidade ao processo de *rollback*, as importações devem ser realizadas manualmente via SINACOR+ e finalizadas com sucesso, conforme processo anteriormente estabelecido, inclusive, com atualização de *status* no Controle de Ordens BM&F.

5 CONSOLIDAÇÃO E FECHAMENTO DO MÓDULO FATURAMENTO BM&F

Com as chaves de virada do BOOSTER ligadas, deve-se seguir com a consolidação e fechamento do módulo Faturamento BM&F, dependendo do fluxo operacional de cada participante, a validação da consolidação e fechamento do módulo deverá ser realizado em D+0 e/ou D+1, fluxo normal já esperado.

O resultado esperado é que a consolidação e fechamento seja finalizado com sucesso e sem apontamento.

6 NOSSO SUPORTE

Equipe de Certificação SINACOR:

E-mail: sinacor.certificacao@b3.com.br

Telefone: +55 (11) 2565-5056