

## Informações Contratos Disponíveis

Especificações do Contrato		Cód. B3	Cód. BBG	Vcto	DU	Taxa	PU	BPV	Margem**	
PU do Contrato (pontos)	100.000	DAPK20	WLK20 Index	15/05/2020	20	7,83%	99.403,49	0,98	0,75%	
Valor do Ponto (BRL)	0,00025	DAPM20	WLM20 Index	15/06/2020	40	6,14%	99.058,61	1,98	0,76%	
Tick Size	0,01%	DAPN20	WLN20 Index	15/07/2020	62	5,07%	98.790,58	3,09	0,84%	
Lote padrão	5	DAPQ20	WLQ20 Index	17/08/2020	85	4,82%	98.424,71	4,23	0,94%	
Informações de Mercado		DAPF21	WLF21 Index	15/01/2021	189	1,89%	98.605,54	9,70	1,47%	
Data	15/04/2020	DAPK21	WLK21 Index	17/05/2021	271	1,48%	98.432,49	13,95	1,95%	
DI	3,65%	DAPF22	WLF22 Index	17/01/2022	441	1,37%	97.646,90	22,54	2,55%	
Dados de Inflação		DAPQ22	WLQ22 Index	15/08/2022	586	1,74%	96.068,00	29,36	3,11%	
Data início	16/03/2020	DAPK23	WLK23 Index	15/05/2023	772	1,82%	94.624,45	38,06	4,06%	
Data fim	15/04/2020	DAPQ24	WLQ24 Index	15/08/2024	1.088	2,50%	89.887,67	50,61	5,27%	
DU Mês Total	21	DAPK25	WLK25 Index	15/05/2025	1.275	2,75%	87.174,52	57,38	5,95%	
Índice Inflação Inicial	5.344,75	DAPQ26	WLQ26 Index	17/08/2026	1.593	3,13%	82.297,68	67,43	7,13%	
1ª Prévia IPCA	11/03/2020	0,11%	DAPQ28	WLQ28 Index	15/08/2028	2.094	3,50%	75.136,82	80,62	8,90%
2ª Prévia IPCA	25/03/2020	0,11%	DAPQ30	WLQ30 Index	15/08/2030	2.594	3,86%	67.715,29	89,69	10,59%
IPCA IBGE	09/04/2020	0,07%	DAPK35	WLK35 Index	15/05/2035	3.787	4,63%	50.653,63	97,20	15,44%
Índice Pro-Rata Calculado	5.348,49	*Por contrato		**Margem Teórica Máxima em % do PU						

## Negociação Pós Programa de Formador de Mercado

### Contratos Negociados

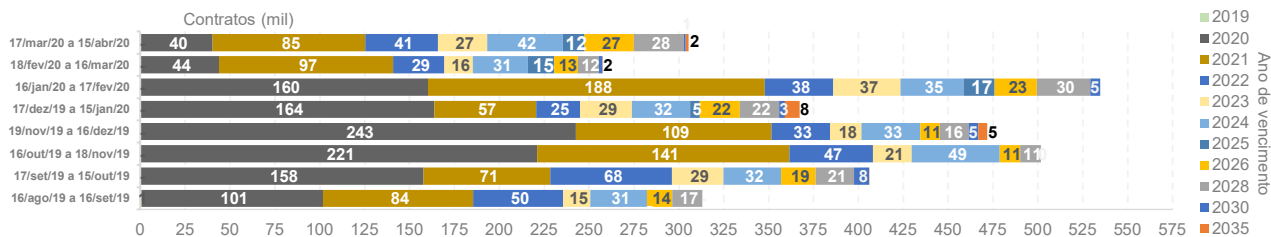

### Open Interest

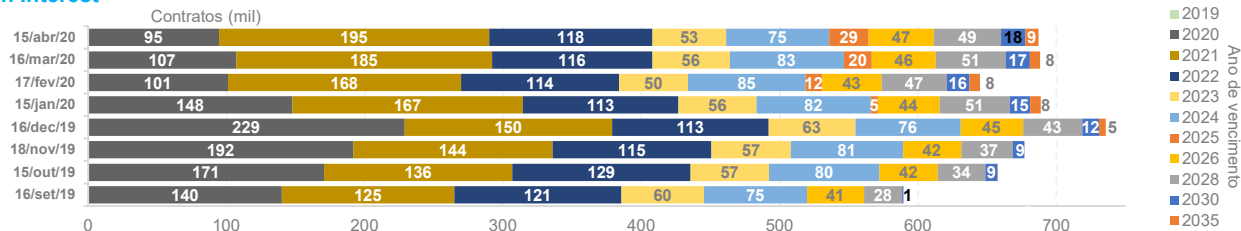

### ADV (Contratos)



### Open Interest em DV01 Equivalente

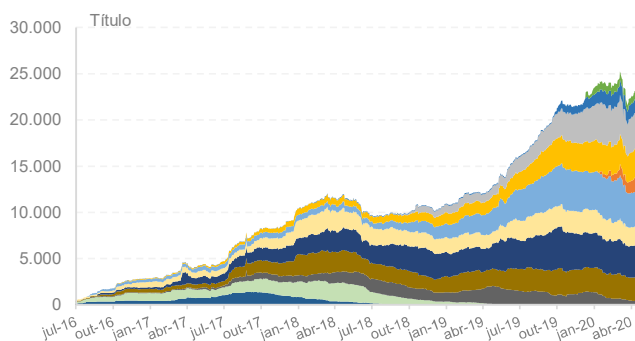

### Open Interest em NTN-B Equivalente

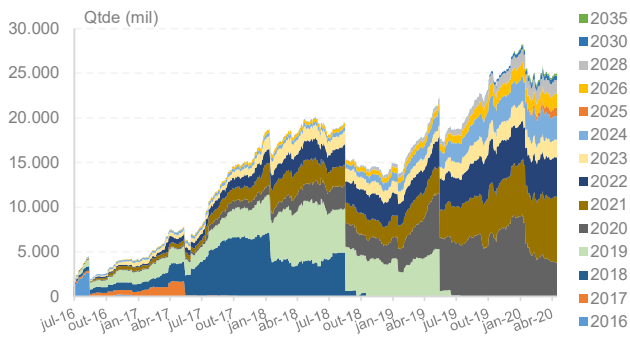

Atualização: 15/abril/20

## Programa de Formador de Mercado

### Obrigações do Formador de Mercado

- Vencimentos Obrigatórios: JAN/21 (F21), AGO/22 (Q22), MAI/23 (K23), AGO/24 (Q24) e AGO/28 (Q28)
- Lote Mínimo *Modelo A*: 300 contratos (F21, Q22, K23 e Q24) e 160 contratos (Q28) na compra e na venda
- Spread Máximo *Modelo A*: 10 bps (F21, Q22, K23 e Q24) e 15 bps (Q28)
- Lote Mínimo *Modelo B*: 120 contratos (F21), 100 contratos (Q22 e K23), 80 contratos (Q24) e 60 contratos (Q28)
- Spread Máximo *Modelo B*: 8 bps (F21 e Q24), 6 bps (Q22 e K23) e 13 bps (Q28)
- Presença em tela: Itaú, Santander, TMG e Mercury atuam na sessão de negociação (80% do período das 10h30 a 12h e 15h a 16h50) e no call de fechamento (durante 1 minuto e 10 segundos por vencimento obrigatório)

## Vencimentos mais Líquidos - Informações do Topo do Livro em Abril/20

### Lote Médio (Bid)

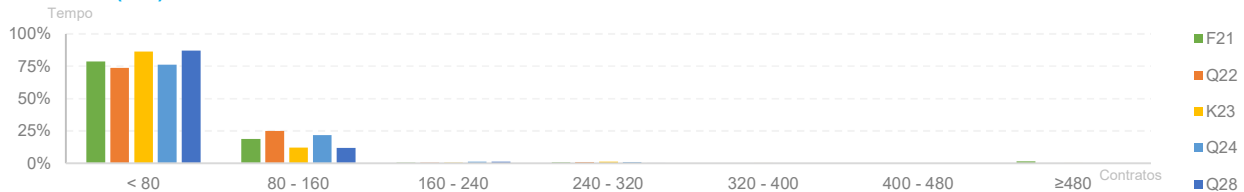

### Lote Médio (Ask)

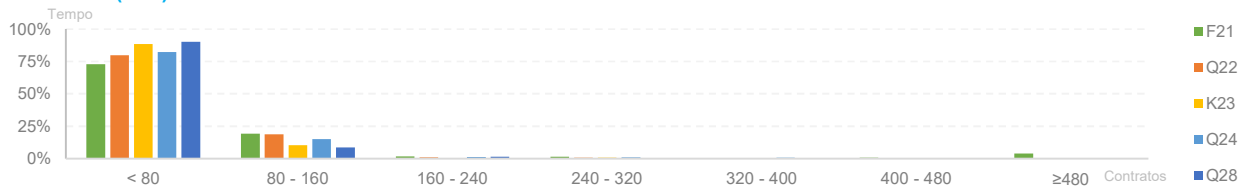

### Spread Médio

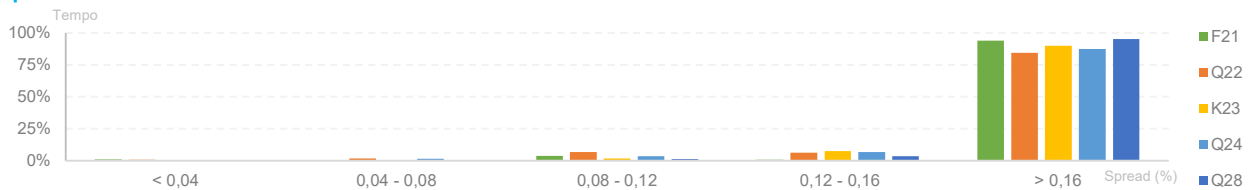

## Frequência de Execução de Ordens

### Por Lote Executado

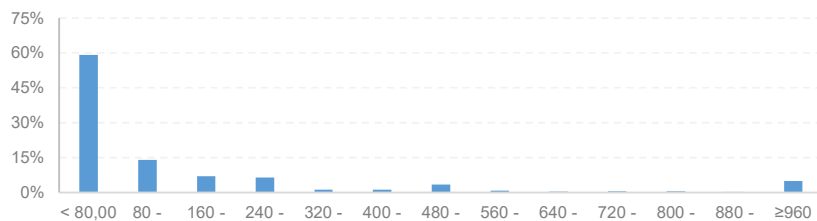

## Por Janelas de Negociação

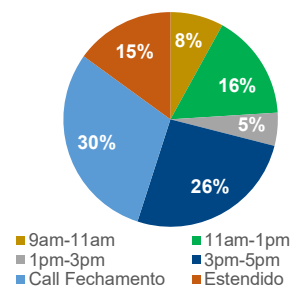

## Participação por Tipo de Investidor

### Breakdown Participação FM

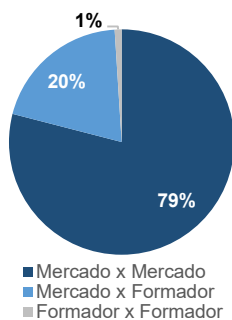

### Número de Instituições Negociando DAP

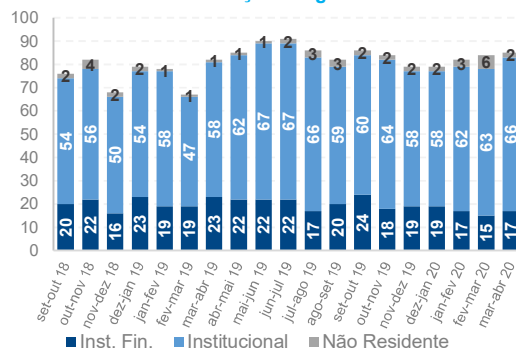

## Negociação em Tela

### Diretos Intencionais

