

## Informações Contratos Disponíveis

Especificações do Contrato		Cód. B3	Cód. BBG	Vcto	DU	Taxa	PU	BPV	Margem**	
PU do Contrato (pontos)	100.000	DAPM19	WLM9 Index	17/06/2019	23	4,10%	99.633,93	1,14	0,70%	
Valor do Ponto (BRL)	0,00025	DAPN19	WLN9 Index	15/07/2019	42	3,05%	99.500,52	2,09	0,73%	
Tick Size	0,01%	DAPQ19	WLQ9 Index	15/08/2019	65	3,71%	99.064,78	3,21	0,84%	
Lote padrão	5	DAPF20	WLF20 Index	15/01/2020	171	3,63%	97.609,48	8,32	1,37%	
Informações de Mercado		DAPQ20	WLQ20 Index	17/08/2020	318	2,92%	96.433,18	15,39	2,13%	
Data	15/05/2019	DAPF21	WLF21 Index	15/01/2021	422	2,94%	95.263,50	20,17	2,48%	
DI	6,40%	DAPK21	WLK21 Index	17/05/2021	504	3,08%	94.113,34	23,77	2,64%	
Dados de Inflação		DAPQ22	WLQ22 Index	15/08/2022	819	3,53%	89.337,71	36,50	4,22%	
Data início	16/04/2019	DAPK23	WLK23 Index	15/05/2023	1.005	3,72%	86.444,79	43,26	4,94%	
Data fim	15/05/2019	DAPQ24	WLQ24 Index	15/08/2024	1.321	3,96%	81.580,42	53,53	6,11%	
DU Mês Total	19	DAPQ26	WLQ26 Index	17/08/2026	1.826	4,16%	74.428,32	67,37	8,04%	
Índice Inflação Inicial	5.177,47	DAPQ28	WLQ28 Index	15/08/2028	2.327	4,44%	66.954,69	77,02	9,89%	
1ª Prévia IPCA	10/04/2019	0,54%	DAPQ30	WLQ30 Index	15/08/2030	2.827	4,35%	62.022,17	86,75	11,67%
2ª Prévia IPCA	29/04/2019	0,61%	DAPK35	WLK35 Index	15/05/2035	4.020	4,53%	49.324,31	97,91	16,56%
IPCA IBGE	10/05/2019	0,57%								
Índice Pro-Rata Calculado	5.206,98									

\*Por contrato

\*\*Margem Teórica Máxima em % do PU

## Negociação Pós Programa de Formador de Mercado

### Contratos Negociados

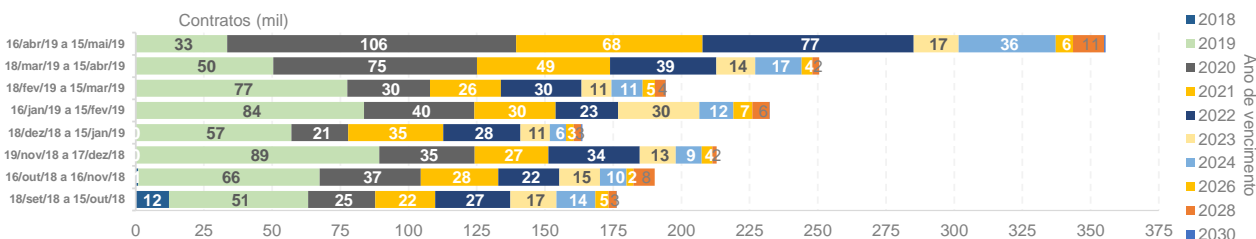

### Open Interest

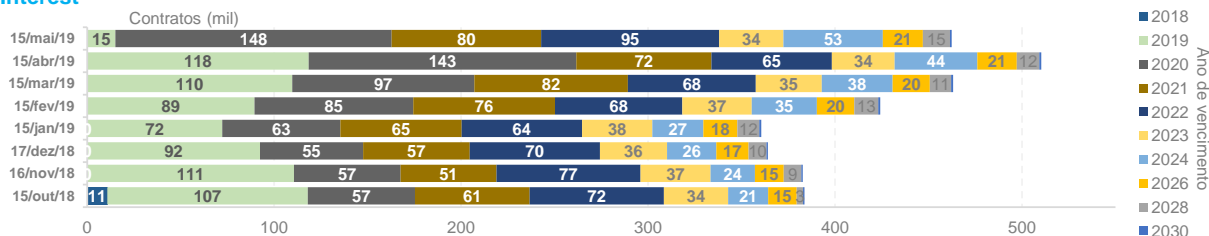

### ADV (Contratos)



### Open Interest em DV01 Equivalente

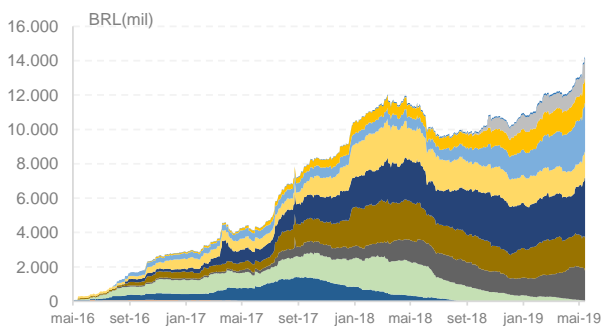

### Open Interest em NTN-B Equivalente

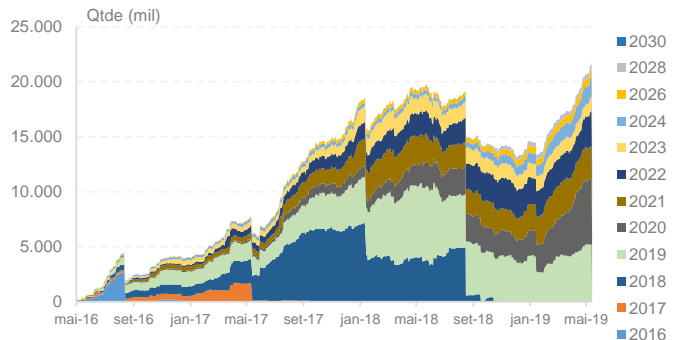

## Programa de Formador de Mercado

### Obrigações do Formador de Mercado

- Vencimentos Obrigatórios: JAN/20 (F20), AGO/22 (Q22), MAI/23 (K23), AGO/24 (Q24) e AGO/28 (Q28)
- Lote Mínimo *Modelo A*: 300 contratos (F20, Q22, K23 e Q24) e 160 contratos (Q28) na compra e na venda
- Spread Máximo *Modelo A*: 14 bps (F20), 10 bps (Q22, K23 e Q24) e 15 bps (Q28)
- Lote Mínimo *Modelo B*: 150 contratos (F20), 100 contratos (Q22 e K23), 80 contratos (Q24) e 60 contratos (Q28)
- Spread Máximo *Modelo B*: 12 bps (F20), 6 bps (Q22 e K23), 8 bps (Q24) e 13 bps (Q28)
- Presença em tela: Itaú, Santander e TMG atuam na sessão de negociação (80% do período das 10h30 a 12h e 15h a 16h50) e no call de fechamento (durante 1 minuto e 10 segundos por vencimento obrigatório)

## Vencimentos mais Líquidos - Informações do Topo do Livro em Maio/19

### Lote Médio (Bid)

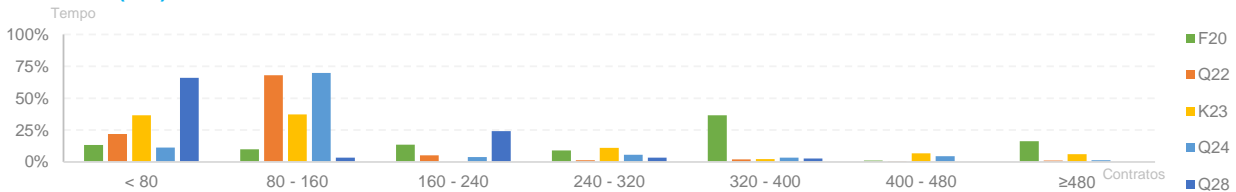

### Lote Médio (Ask)

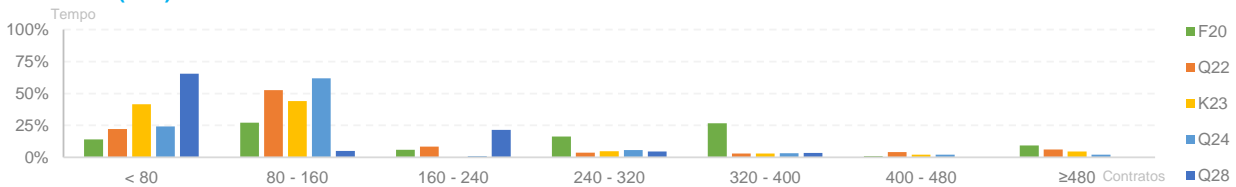

### Spread Médio

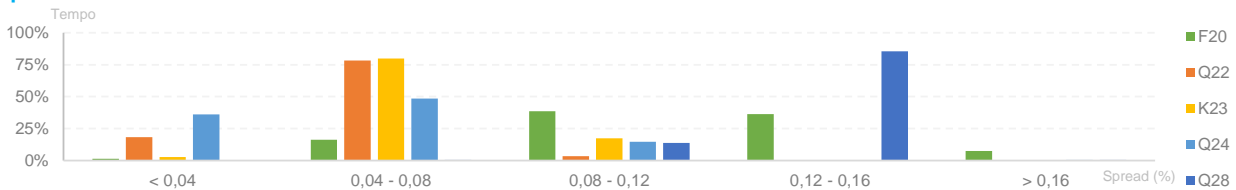

## Frequência de Execução de Ordens

### Por Lote Executado

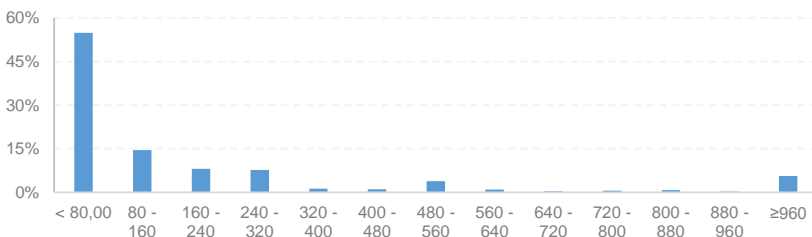

### Por Janelas de Negociação

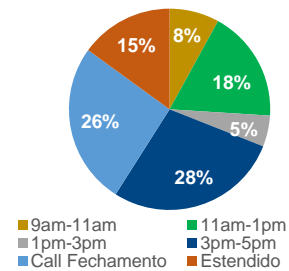

## Participação por Tipo de Investidor

### Breakdown Participação FM

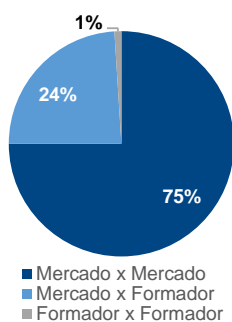

### Número de Instituições Negociando DAP

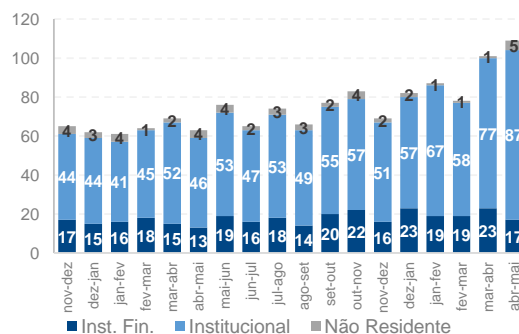

## Negociação em Tela

### Diretos Intencionais

