

## Informações Contratos Disponíveis

Especificações do Contrato	Cód. B3	Cód. BBG	Vcto	DU	Taxa	PU	DV01*	Margem**		
PU do Contrato (pontos)	100.000	DAPM18	WLM8 Index	15/06/2018	22	1,57%	99.864,09	1,06	0,56%	
Valor do Ponto (BRL)	0,00025	DAPN18	WLN8 Index	16/07/2018	43	1,66%	99.719,47	2,08	0,56%	
Tick Size	0,01%	DAPQ18	WLQ8 Index	15/08/2018	65	1,89%	99.518,21	3,12	0,60%	
Lote padrão	5	DAPF19	WLF9 Index	15/01/2019	168	2,10%	98.624,05	7,99	1,16%	
<b>Informações de Mercado</b>			DAPK19	WLK9 Index	15/05/2019	250	2,11%	97.949,83	11,80	1,80%
Data	15/05/2018	DAPF20	WLF20 Index	15/01/2020	421	3,08%	95.058,37	19,11	2,42%	
DI	6,39%	DAPQ20	WLQ20 Index	17/08/2020	568	3,43%	92.680,25	25,05	2,98%	
<b>Dados de Inflação</b>			DAPK21	WLK21 Index	17/05/2021	754	3,93%	89.106,64	31,82	3,77%
Data início	16/04/2018	DAPQ22	WLQ22 Index	15/08/2022	1.069	4,57%	82.732,06	41,62	4,89%	
Data fim	15/05/2018	DAPK23	WLK23 Index	15/05/2023	1.255	4,76%	79.327,41	46,77	5,42%	
DU Mês Total	20	DAPQ24	WLQ24 Index	15/08/2024	1.571	4,85%	74.434,41	54,88	6,59%	
Índice Inflação Inicial	4.950,95	DAPQ26	WLQ26 Index	17/08/2026	2.076	5,10%	66.379,62	64,51	8,58%	
1ª Prévia IPCA	10/04/2018	0,32%	DAPQ28	WLQ28 Index	15/08/2028	2.577	5,28%	59.086,30	71,16	10,18%
2ª Prévia IPCA	20/04/2018	0,28%	DAPQ30	WLQ30 Index	15/08/2030	3.077	5,27%	53.413,80	76,80	12,38%
Índice Pro-Rata Calculado	4.961,84			*Por contrato		**Margem Teórica Máxima em % do PU				

## Negociação Pós Programa de Formador de Mercado

### Contratos Negociados (desde 15/set/2017)

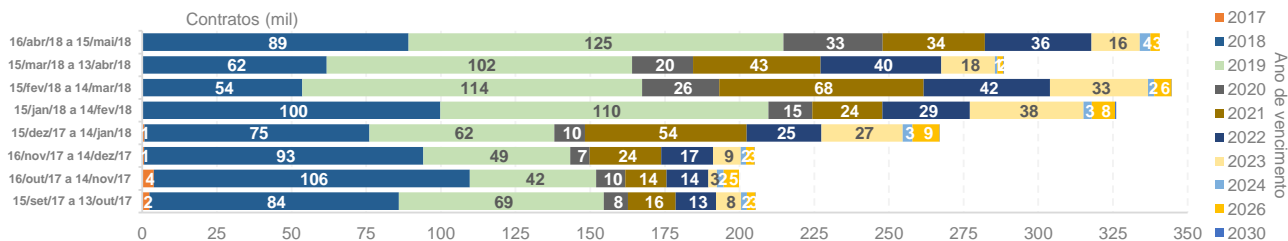

### Open Interest

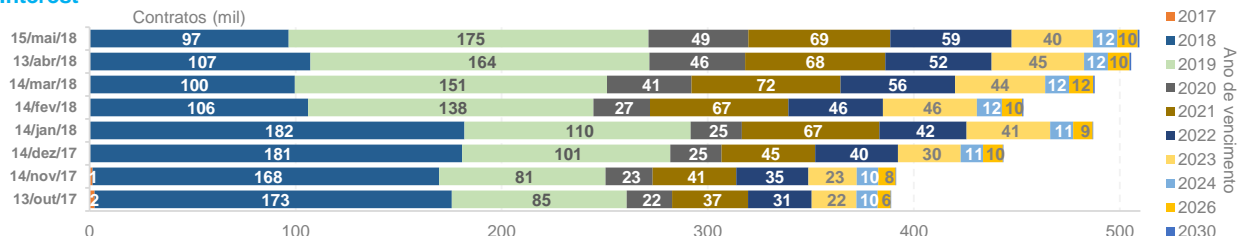

### ADV (Contratos)

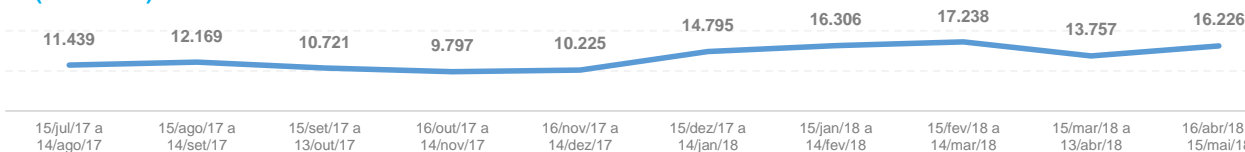

### Open Interest em DV01 Equivalente

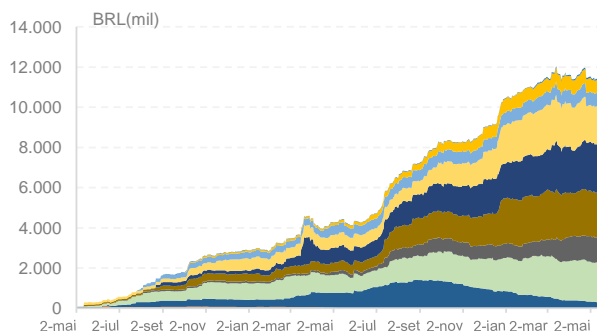

### Open Interest em NTN-B Equivalente

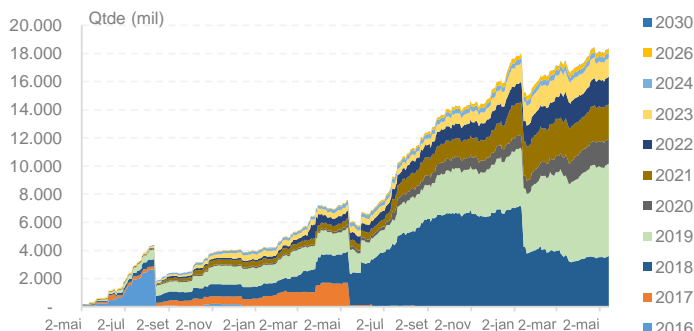

## Programa de Formador de Mercado

### Obrigações do Formador de Mercado

- Vencimentos Obrigatórios: JAN/19 (F19), AGO/20 (Q20), MAI/21 (K21), MAI/23 (K23) e AGO/26 (Q26)
- Lote Mínimo: 300 contratos (F19, Q20, K21 e K23) e 160 contratos (Q26) na compra e na venda
- Spread Máximo: 16 bps (F19), 10 bps (Q20, K21 e K23) e 15 bps (Q26)
- Presença em tela: Itaú e Santander atuam na sessão de negociação (80% do período das 10h30 a 12h e 15h a 16h50) e no call de fechamento (durante 1 minuto e 10 segundos por vencimento obrigatório)

## Vencimentos mais Líquidos - Informações do Topo do Livro em Maio/18

### Lote Médio (Bid)

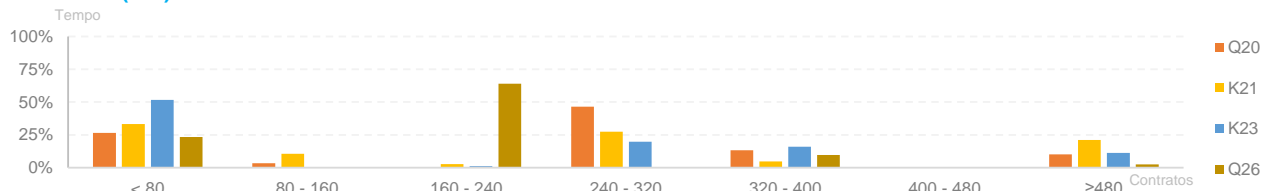

### Lote Médio (Ask)

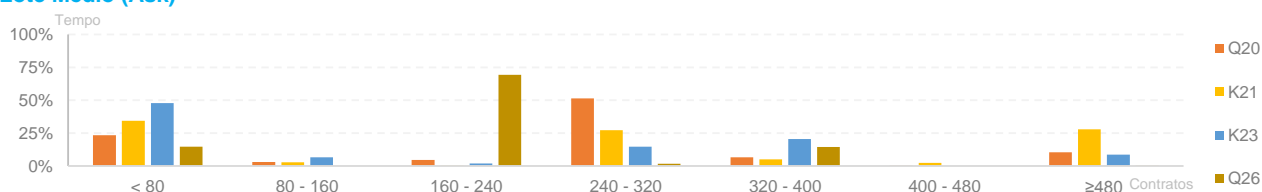

### Spread Médio

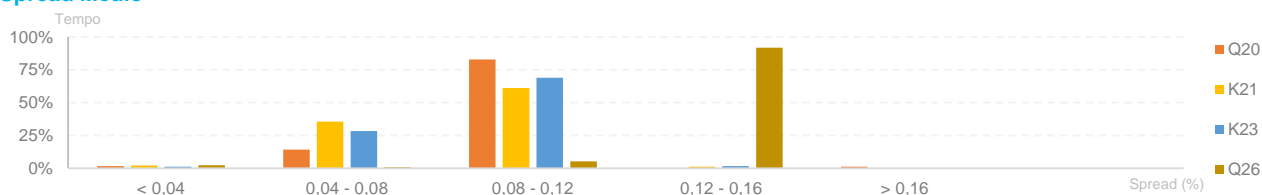

## Frequência de Execução de Ordens - Desde Maio/16

### Por Lote Executado

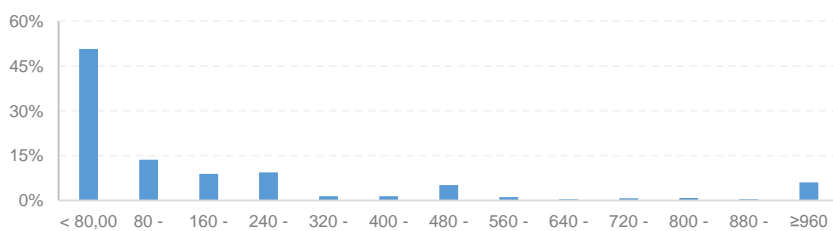

### Por Janelas de Negociação

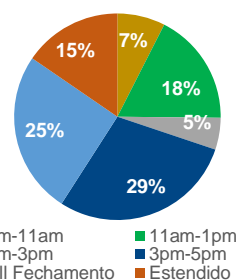

## Participação por Tipo de Investidor - Desde Fev/17

### Breakdown Participação FM

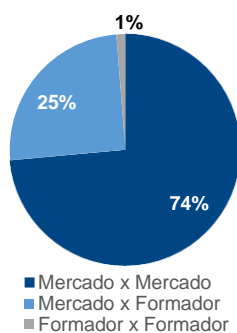

### Número de Instituições Negociando DAP

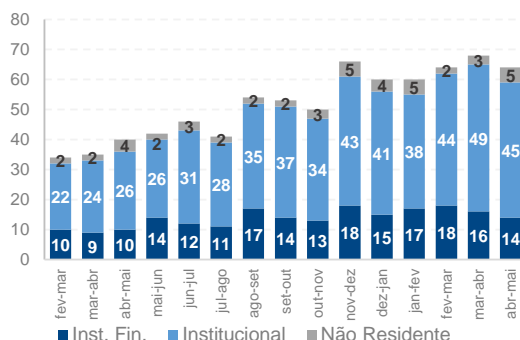

## Negociação em Tela

### Diretos Intencionais

