

## Informações Contratos Disponíveis

Especificações do Contrato		Cód. B3	Cód. BBG	Vcto	DU	Taxa	PU	BPV	Margem**
PU do Contrato (pontos)	100.000	DAPG20	WLG20 Index	17/02/2020	23	0,80%	99.927,30	1,20	0,70%
Valor do Ponto (BRL)	0,00025	DAPH20	WLH20 Index	16/03/2020	41	0,20%	99.967,50	2,16	0,73%
Tick Size	0,01%	DAPJ20	WLJ20 Index	15/04/2020	62	0,49%	99.879,81	3,25	0,82%
Lote padrão	5	DAPK20	WLK20 Index	15/05/2020	82	0,67%	99.782,95	4,29	0,92%
Informações de Mercado		DAPQ20	WLQ20 Index	17/08/2020	147	0,96%	99.444,22	7,64	1,24%
Data	15/01/2020	DAPF21	WLF21 Index	15/01/2021	251	0,92%	99.091,99	13,01	1,88%
DI	4,40%	DAPK21	WLK21 Index	17/05/2021	333	0,95%	98.758,34	17,19	2,22%
Dados de Inflação		DAPF22	WLF22 Index	17/01/2022	503	1,34%	97.378,06	25,51	2,68%
Data início	16/12/2019	DAPQ22	WLQ22 Index	15/08/2022	648	1,64%	95.903,34	32,27	3,47%
Data fim	15/01/2020	DAPK23	WLK23 Index	15/05/2023	834	1,96%	93.778,07	40,48	4,33%
DU Mês Total	20	DAPQ24	WLQ24 Index	15/08/2024	1.150	2,37%	89.862,18	53,27	5,53%
Índice Inflação Inicial	5.259,76	DAPK25	WLK25 Index	15/05/2025	1.337	2,64%	87.088,12	59,86	6,25%
1ª Prévia IPCA	06/12/2019	DAPQ26	WLQ26 Index	17/08/2026	1.655	2,82%	83.306,88	70,75	7,45%
2ª Prévia IPCA	20/12/2019	DAPQ28	WLQ28 Index	15/08/2028	2.156	3,14%	76.757,97	84,65	9,30%
IPCA IBGE	10/01/2020	DAPQ30	WLQ30 Index	15/08/2030	2.656	3,39%	70.372,15	95,36	11,11%
Índice Pro-Rata Calculado	5.320,25	DAPK35	WLK35 Index	15/05/2035	3.849	3,63%	58.006,61	113,62	15,85%

\*Por contrato

\*\*Margem Teórica Máxima em % do PU

## Negociação Pós Programa de Formador de Mercado

### Contratos Negociados

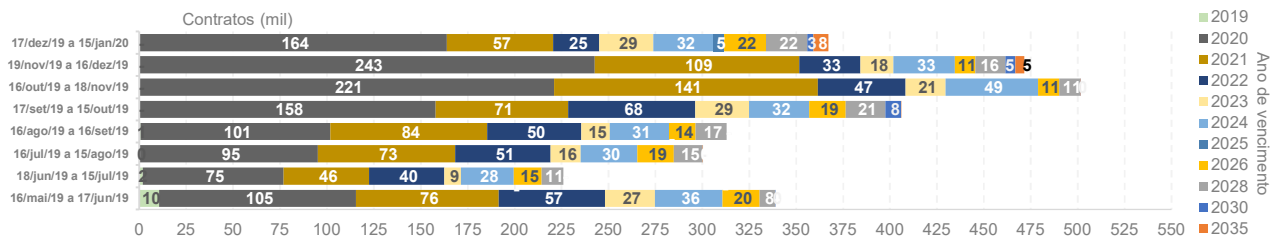

### Open Interest

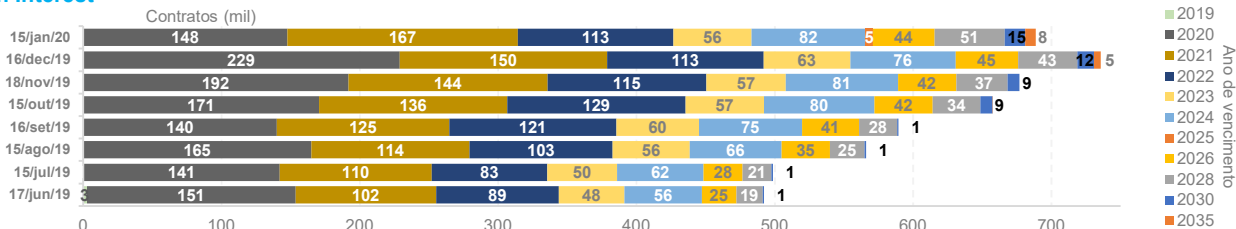

### ADV (Contratos)



### Open Interest em DV01 Equivalente

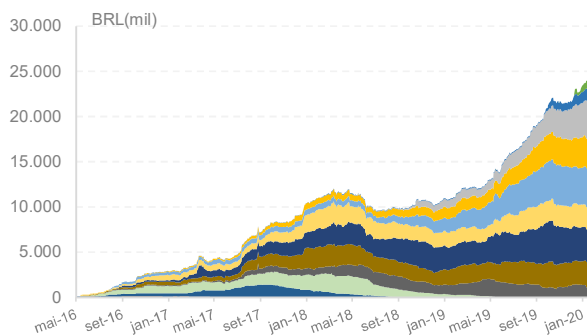

### Open Interest em NTN-B Equivalente

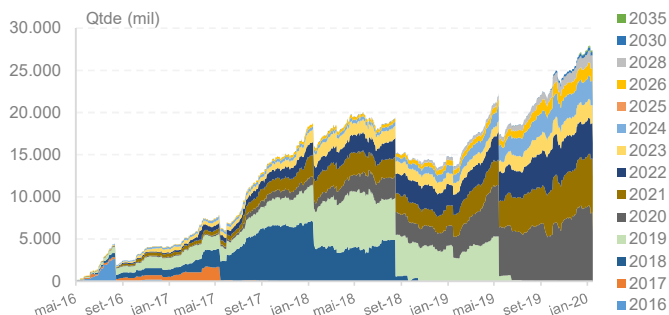

## Programa de Formador de Mercado

### Obrigações do Formador de Mercado

- Vencimentos Obrigatórios: JAN/21 (F21), AGO/22 (Q22), MAI/23 (K23), AGO/24 (Q24) e AGO/28 (Q28)
- Lote Mínimo *Modelo A*: 300 contratos (F21, Q22, K23 e Q24) e 160 contratos (Q28) na compra e na venda
- Spread Máximo *Modelo A*: 10 bps (F21, Q22, K23 e Q24) e 15 bps (Q28)
- Lote Mínimo *Modelo B*: 120 contratos (F21), 100 contratos (Q22 e K23), 80 contratos (Q24) e 60 contratos (Q28)
- Spread Máximo *Modelo B*: 8 bps (F21 e Q24), 6 bps (Q22 e K23) e 13 bps (Q28)
- Presença em tela: Itaú, Santander, TMG e Mercury atuam na sessão de negociação (80% do período das 10h30 a 12h e 15h a 16h50) e no call de fechamento (durante 1 minuto e 10 segundos por vencimento obrigatório)

## Vencimentos mais Líquidos - Informações do Topo do Livro em Agosto/19

### Lote Médio (Bid)

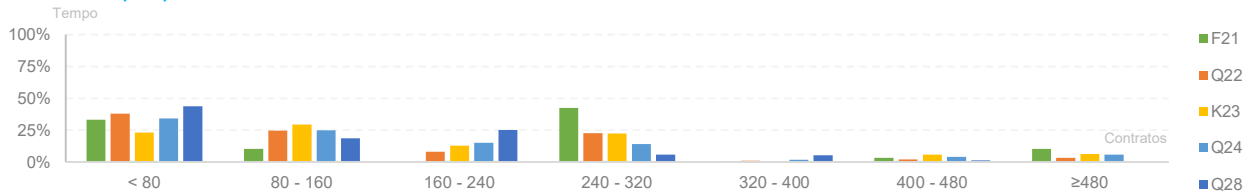

### Lote Médio (Ask)

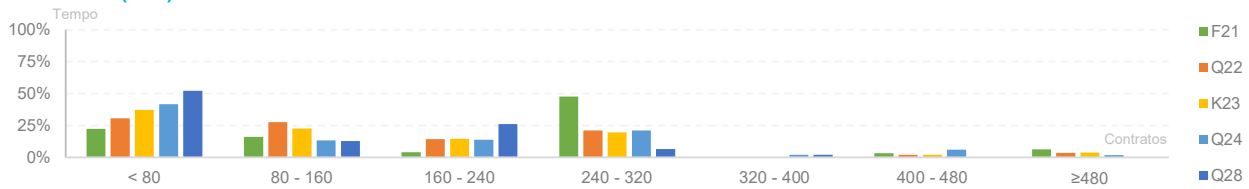

### Spread Médio

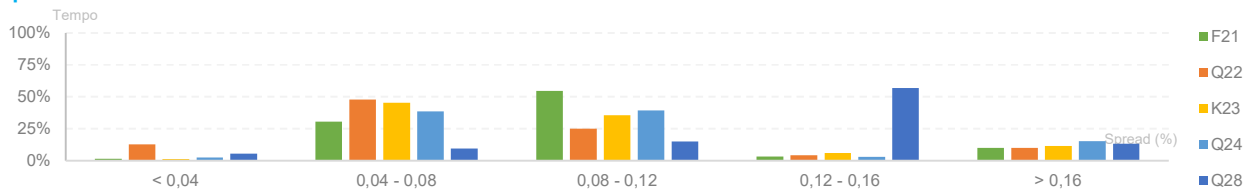

## Frequência de Execução de Ordens

### Por Lote Executado

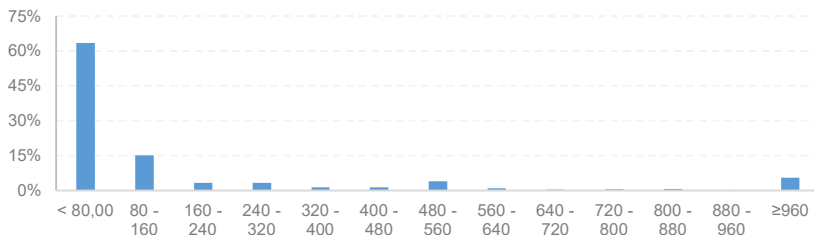

## Por Janelas de Negociação

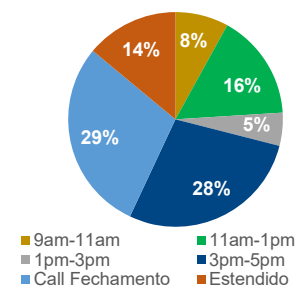

## Participação por Tipo de Investidor

### Breakdown Participação FM

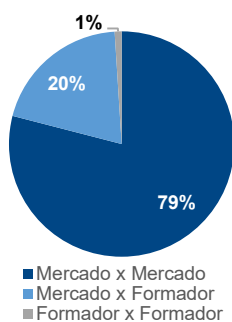

### Número de Instituições Negociando DAP

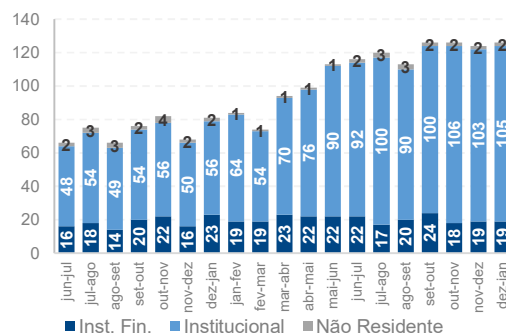

## Negociação em Tela

### Diretos Intencionais

