

## Informações Contratos Disponíveis

Especificações do Contrato		Cód. B3	Cód. BBG	Vcto	DU	Taxa	PU	DV01*	Margem**	
PU do Contrato (pontos)	100.000	DAPJ18	WLJ8 Index	16/04/2018	21	4,47%	99.636,25	0,98	0,64%	
Valor do Ponto (BRL)	0,00025	DAPK18	WLK8 Index	15/05/2018	41	2,67%	99.572,21	1,95	0,69%	
Tick Size	0,01%	DAPM18	WLM8 Index	15/06/2018	63	2,58%	99.365,20	2,99	0,83%	
Lote padrão	5	DAPQ18	WLQ8 Index	15/08/2018	106	3,10%	98.724,05	4,98	1,11%	
Informações de Mercado		DAPF19	WLF9 Index	15/01/2019	209	3,02%	97.562,59	9,71	1,87%	
Data	15/03/2018	DAPK19	WLK9 Index	15/05/2019	291	2,61%	97.068,56	13,51	2,20%	
DI	6,64%	DAPQ20	WLQ20 Index	17/08/2020	609	3,71%	91.572,86	26,38	3,27%	
Dados de Inflação		DAPK21	WLK21 Index	17/05/2021	795	3,93%	88.549,55	33,23	3,95%	
Data início	15/02/2018	DAPQ22	WLQ22 Index	15/08/2022	1.110	4,36%	82.863,23	43,24	4,93%	
Data fim	15/03/2018	DAPK23	WLK23 Index	15/05/2023	1.296	4,51%	79.702,86	48,49	5,44%	
DU Mês Total	20	DAPQ24	WLQ24 Index	15/08/2024	1.612	4,65%	74.770,72	56,50	6,54%	
Índice Inflação Inicial	4.930,72	DAPQ26	WLQ26 Index	17/08/2026	2.117	4,81%	67.390,85	66,77	8,39%	
1ª Prévia IPCA	09/02/2018	0,40%	DAPQ30	WLQ30 Index	15/08/2030	3.118	4,97%	54.873,16	79,93	11,82%
2ª Prévia IPCA	23/02/2018	0,33%	*Por contrato		**Margem Teórica Máxima em % do PU					
IPCA IBGE	08/03/2018	0,32%								
Índice Pro-Rata Calculado	4.946,50									

## Negociação Pós Programa de Formador de Mercado

### Contratos Negociados (desde 15/Jul/2017)

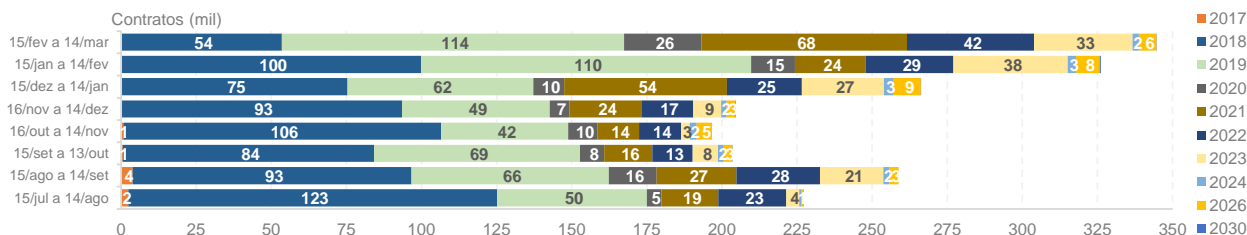

### Open Interest

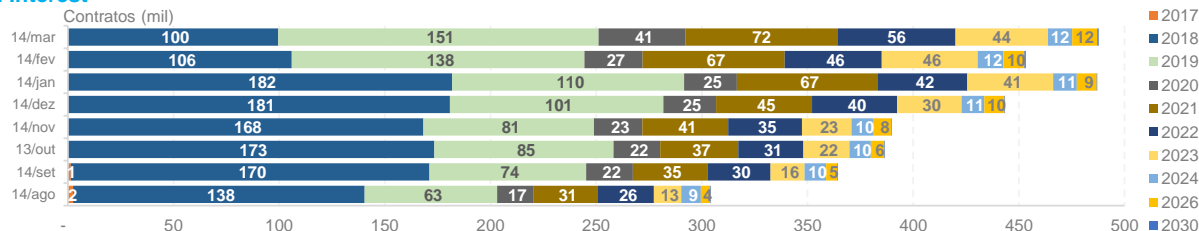

### ADV (Contratos)

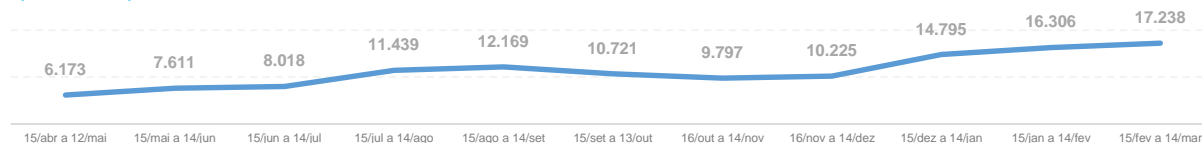

### Open Interest em DV01 Equivalente

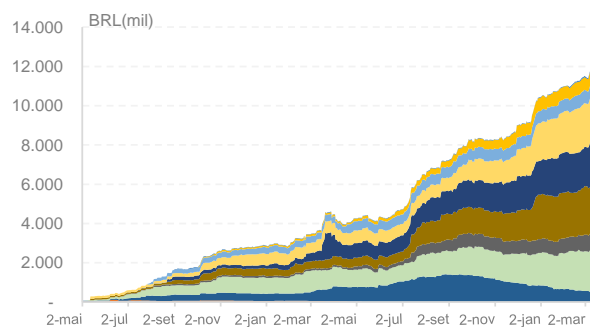

### Open Interest em NTN-B Equivalente

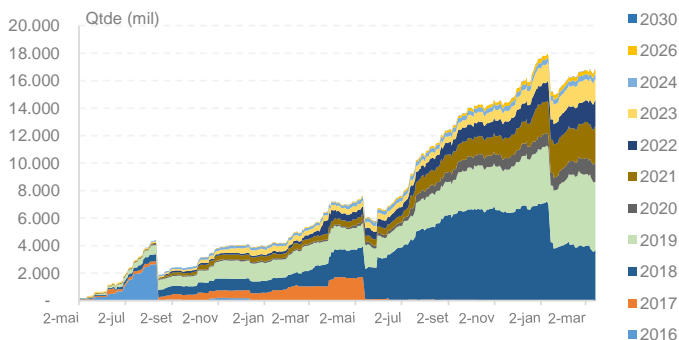

## Programa de Formador de Mercado

### Obrigações do Formador de Mercado

- Vencimentos Obrigatórios: MAI/19 (K19), AGO/20 (Q20), MAI/21 (K21), AGO/22 (Q22) e AGO/26 (Q26)
- Lote Mínimo: 260 contratos (K19,Q20,K21 e Q22) e 160 contratos (Q26) na compra e na venda
- Spread Máximo: 10 bps (K19,Q20,K21 e Q22) e 15 bps (Q26)
- Presença em tela: Itaú e Santander atuam em 80% do período de 10.30am a 12.00 e 2.20pm a 4.50pm

## Vencimentos mais Líquidos - Informações do Topo do Livro em Fevereiro/18

### Lote Médio (Bid)

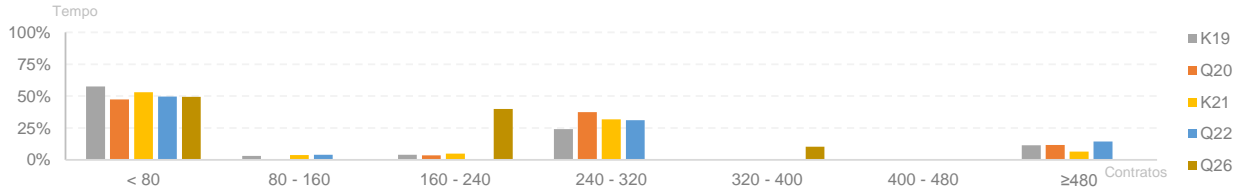

### Lote Médio (Ask)

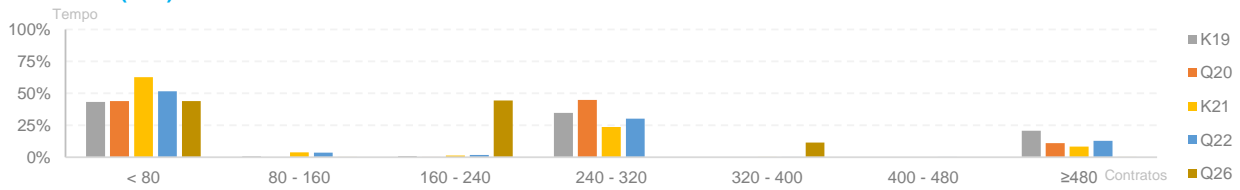

### Spread Médio

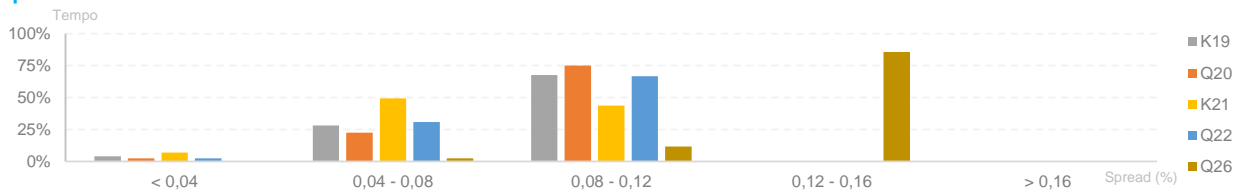

## Frequência de Execução de Ordens - Desde Maio/16

### Por Lote Executado

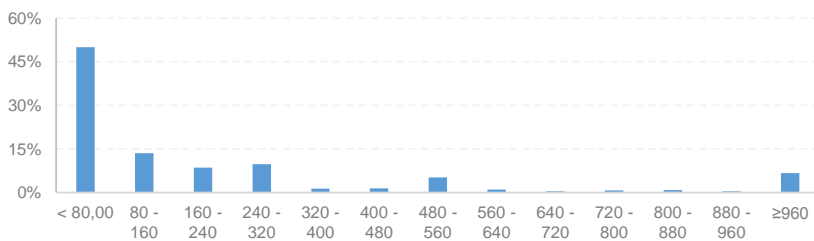

### Por Janelas de Negociação

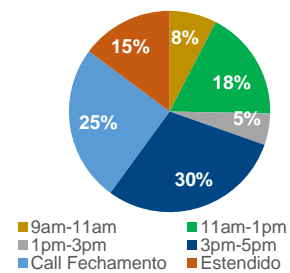

## Participação por Tipo de Investidor - Desde Maio/16

### Breakdown Participação FM

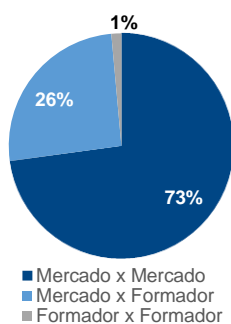

### Número de Instituições Negociando DAP

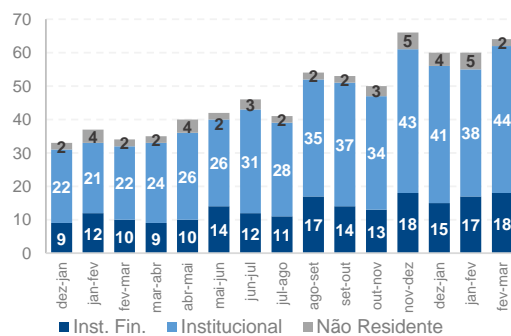

## Negociação em Tela

### Diretos Intencionais

