

## Informações Contratos Disponíveis

Especificações do Contrato		Cód. B3	Cód. BBG	Vcto	DU	Taxa	PU	BPV	Margem**	
PU do Contrato (pontos)	100.000	DAPG19	WLG9 Index	15/02/2019	23	2,88%	99.741,19	1,13	0,70%	
Valor do Ponto (BRL)	0,00025	DAPH19	WLH9 Index	15/03/2019	41	2,20%	99.646,57	2,02	0,73%	
Tick Size	0,01%	DAPJ19	WLJ9 Index	15/04/2019	62	2,53%	99.387,17	3,04	0,82%	
Lote padrão	5	DAPK19	WLK9 Index	15/05/2019	82	2,42%	99.224,94	4,02	0,90%	
Informações de Mercado		DAPF20	WLF20 Index	15/01/2020	253	2,73%	97.332,14	12,13	1,86%	
Data	15/01/2019	DAPQ20	WLQ20 Index	17/08/2020	400	2,96%	95.475,34	18,77	2,42%	
DI	6,40%	DAPK21	WLK21 Index	17/05/2021	586	3,37%	92.582,10	26,55	3,08%	
Dados de Inflação		DAPQ22	WLQ22 Index	15/08/2022	901	3,91%	87.185,32	38,25	4,51%	
Data início	18/12/2018	DAPK23	WLK23 Index	15/05/2023	1.087	4,02%	84.365,83	44,60	5,22%	
Data fim	15/01/2019	DAPQ24	WLQ24 Index	15/08/2024	1.403	4,28%	79.189,30	53,89	6,40%	
DU Mês Total	18	DAPQ26	WLQ26 Index	17/08/2026	1.908	4,42%	72.074,33	66,61	8,29%	
Índice Inflação Inicial	5.092,97	DAPQ28	WLQ28 Index	15/08/2028	2.409	4,67%	64.641,14	75,24	10,10%	
1ª Prévía IPCA	07/12/2018	0,10%	DAPQ30	WLQ30 Index	15/08/2030	2.909	4,54%	59.897,62	84,29	11,80%
2ª Prévía IPCA	21/12/2018	0,10%	DAPK35	WLK35 Index	15/05/2035	4.102	4,68%	47.496,64	94,10	16,32%
IPCA IBGE	10/01/2019	0,15%								
Índice Pro-Rata Calculado	5.100,61									

\*Por contrato      \*\*Margem Teórica Máxima em % do PU

## Negociação Pós Programa de Formador de Mercado

### Contratos Negociados

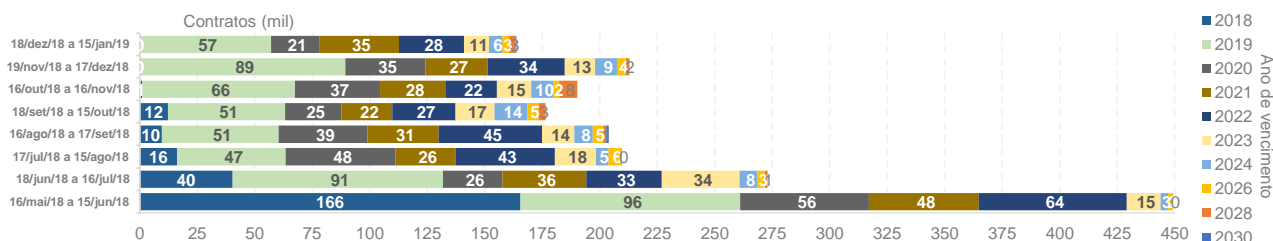

### Open Interest

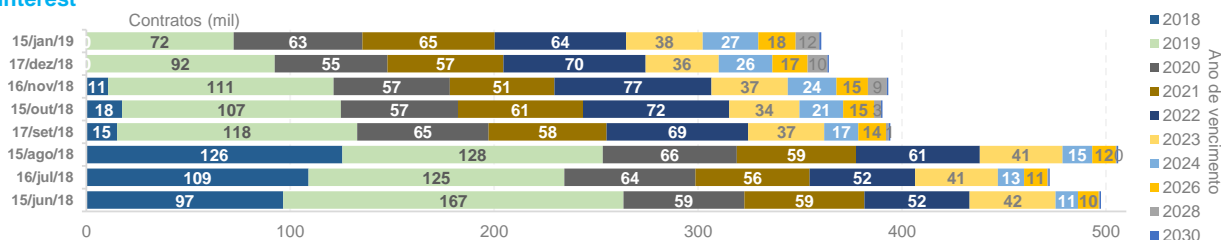

### ADV (Contratos)



### Open Interest em DV01 Equivalente

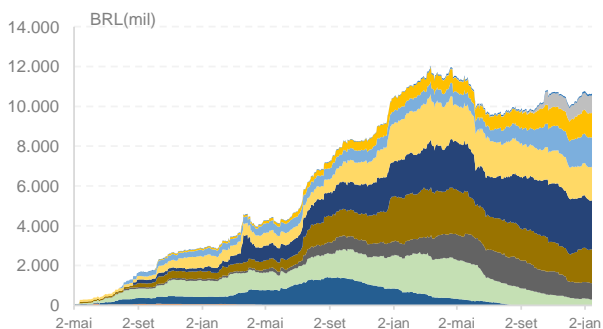

### Open Interest em NTN-B Equivalente

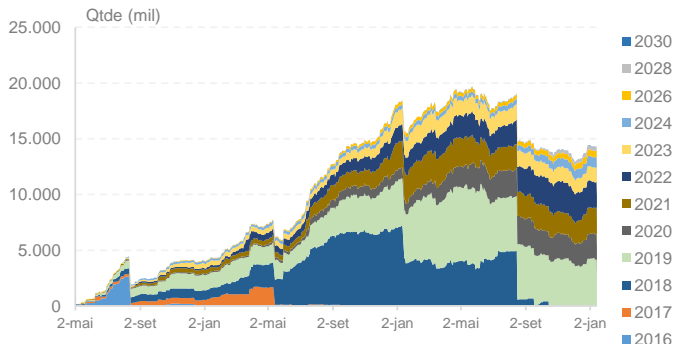

## Programa de Formador de Mercado

### Obrigações do Formador de Mercado

- Vencimentos Obrigatórios: JAN/20 (F20), AGO/20 (Q20), MAI/21 (K21), MAI/23 (K23) e AGO/26 (Q26)
- Lote Mínimo: 300 contratos (F20, Q20, K21 e K23) e 160 contratos (Q26) na compra e na venda
- Spread Máximo: 10 bps (Q20, K21 e K23), 12 bps (F20) e 15 bps (Q26)
- Presença em tela: Itaú e Santander atuam na sessão de negociação (80% do período das 10h30 a 12h e 15h a 16h50) e no call de fechamento (durante 1 minuto e 10 segundos por vencimento obrigatório)

## Vencimentos mais Líquidos - Informações do Topo do Livro em Dezembro/18

### Lote Médio (Bid)

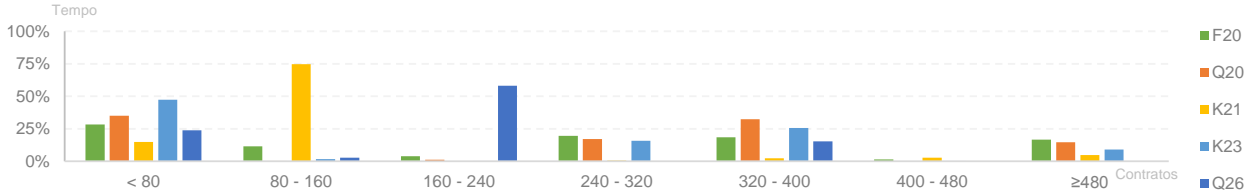

### Lote Médio (Ask)

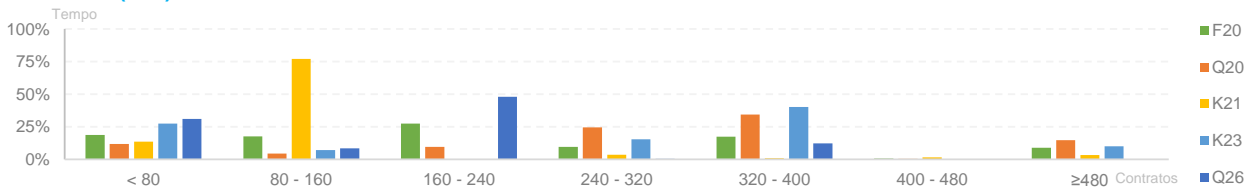

### Spread Médio

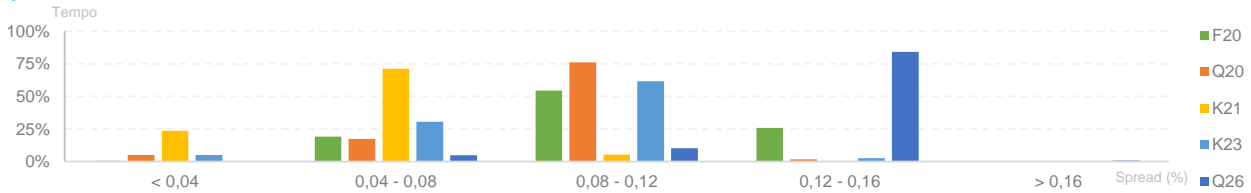

## Frequência de Execução de Ordens

### Por Lote Executado

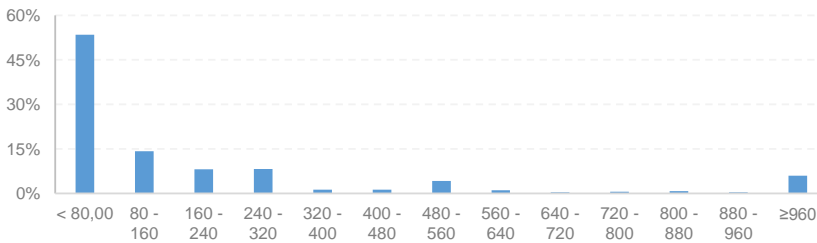

### Por Janelas de Negociação

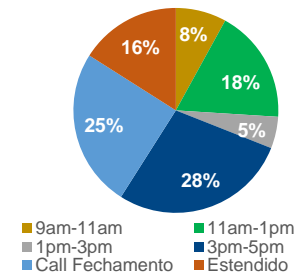

## Participação por Tipo de Investidor

### Breakdown Participação FM

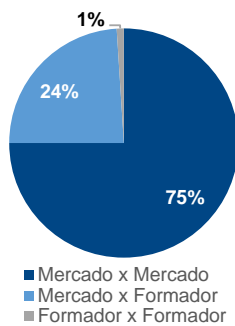

### Número de Instituições Negociando DAP

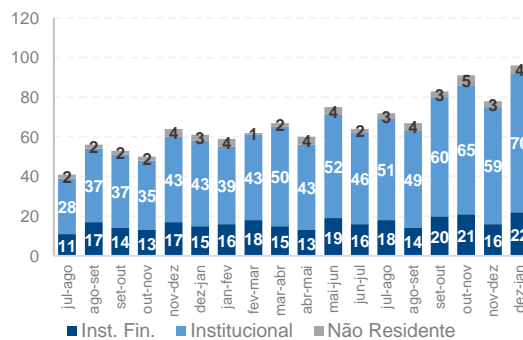

## Negociação em Tela

### Diretos Intencionais

