

## Informações Contratos Disponíveis

Especificações do Contrato		Cód. B3	Cód. BBG	Vcto	DU	Taxa	PU	DV01*	Margem**	
PU do Contrato (pontos)	100.000	DAPQ18	WLQ8 Index	15/08/2018	22	2,90%	99.750,74	1,07	0,57%	
Valor do Ponto (BRL)	0,00025	DAPU18	WLU8 Index	17/09/2018	44	4,72%	99.197,96	2,09	0,54%	
Tick Size	0,01%	DAPV18	WLW8 Index	15/10/2018	63	4,32%	98.948,25	2,99	0,56%	
Lote padrão	5	DAPF19	WLF9 Index	15/01/2019	125	3,65%	98.237,46	5,93	0,76%	
Informações de Mercado		DAPK19	WLK9 Index	15/05/2019	207	3,30%	97.368,30	9,76	1,26%	
Data	16/07/2018	DAPF20	WLF20 Index	15/01/2020	378	4,20%	94.015,28	17,07	2,04%	
DI	6,39%	DAPQ20	WLQ20 Index	17/08/2020	525	4,41%	91.401,64	23,00	2,72%	
Dados de Inflação		DAPK21	WLK21 Index	17/05/2021	711	4,66%	87.940,73	29,89	3,42%	
Data início	15/06/2018	DAPQ22	WLQ22 Index	15/08/2022	1.026	5,39%	80.755,82	39,33	4,56%	
Data fim	16/07/2018	DAPK23	WLK23 Index	15/05/2023	1.212	5,56%	77.086,65	44,28	5,14%	
DU Mês Total	21	DAPQ24	WLQ24 Index	15/08/2024	1.528	5,69%	71.494,17	51,71	6,29%	
Índice Inflação Inicial	4.981,69	DAPQ26	WLQ26 Index	17/08/2026	2.033	5,87%	63.116,88	60,63	8,11%	
1ª Prévia IPCA	08/06/2018	0,88%	DAPQ28	WLQ28 Index	15/08/2028	2.534	5,87%	56.350,09	67,46	9,96%
2ª Prévia IPCA	21/06/2018	1,24%	DAPQ30	WLQ30 Index	15/08/2030	3.034	5,85%	50.434,75	72,30	11,83%
IPCA IBGE	10/07/2018	1,26%	DAPK35	WLK35 Index	15/05/2035	4.227	5,85%	38.533,65	76,94	16,12%
Índice Pro-Rata Calculado	5.044,46	*Por contrato		**Margem Teórica Máxima em % do PU						

## Negociação Pós Programa de Formador de Mercado

### Contratos Negociados (desde 16/nov/2017)

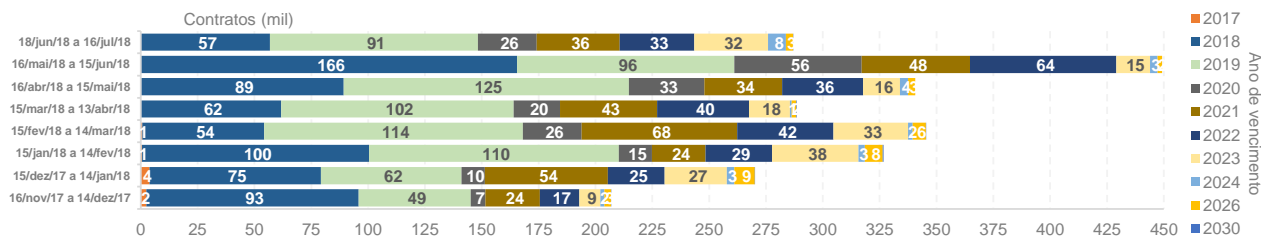

### Open Interest

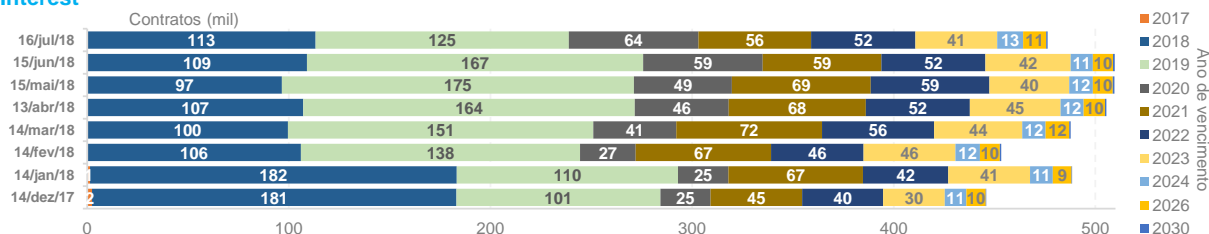

### ADV (Contratos)



15/set/17 a 13/out/17    16/out/17 a 14/nov/17    16/nov/17 a 14/dez/17    15/dez/17 a 14/jan/18    15/jan/18 a 14/fev/18    15/fev/18 a 14/mar/18    15/mar/18 a 13/abr/18    16/abr/18 a 15/mai/18    16/mai/18 a 15/jun/18    18/jun/18 a 16/jul/18

### Open Interest em DV01 Equivalente

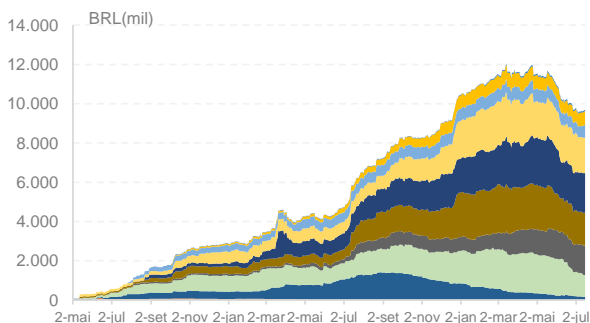

### Open Interest em NTN-B Equivalente

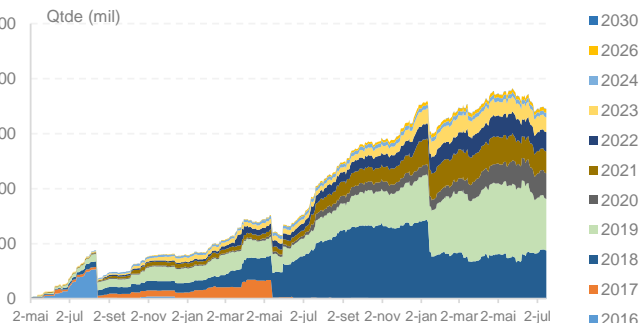

## Programa de Formador de Mercado

### Obrigações do Formador de Mercado

- Vencimentos Obrigatórios: JAN/19 (F19), AGO/20 (Q20), MAI/21 (K21), MAI/23 (K23) e AGO/26 (Q26)
- Lote Mínimo: 300 contratos (F19, Q20, K21 e K23) e 160 contratos (Q26) na compra e na venda
- Spread Máximo: 16 bps (F19), 10 bps (Q20, K21 e K23) e 15 bps (Q26)
- Presença em tela: Itaú e Santander atuam na sessão de negociação (80% do período das 10h30 a 12h e 15h a 16h50) e no call de fechamento (durante 1 minuto e 10 segundos por vencimento obrigatório)

### Vencimentos mais Líquidos - Informações do Topo do Livro em Julho/18

#### Lote Médio (Bid)

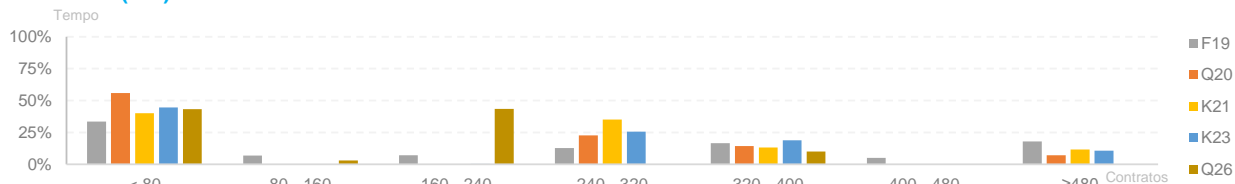

#### Lote Médio (Ask)

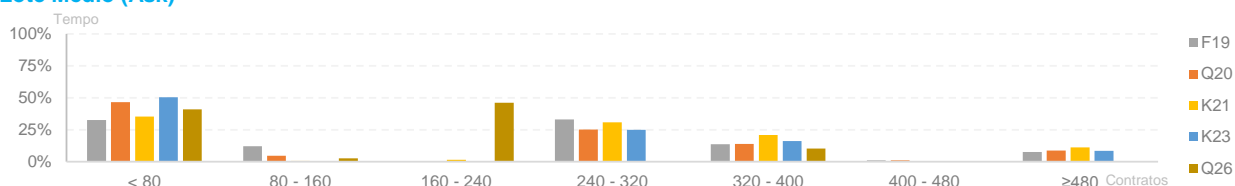

#### Spread Médio

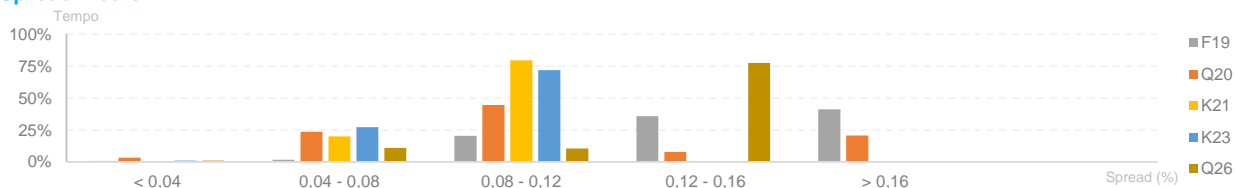

### Frequência de Execução de Ordens - Desde Maio/16

#### Por Lote Executado

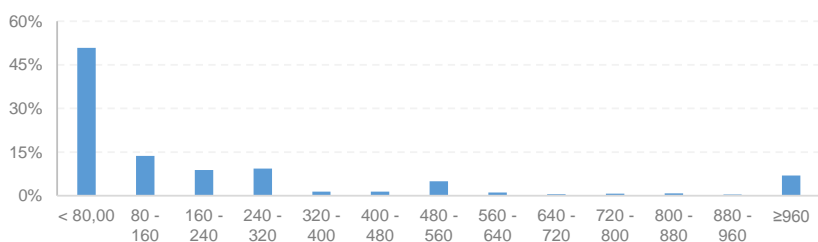

#### Por Janelas de Negociação

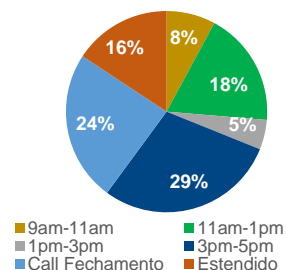

### Participação por Tipo de Investidor

#### Breakdown Participação FM

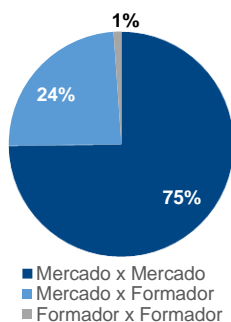

#### Número de Instituições Negociando DAP

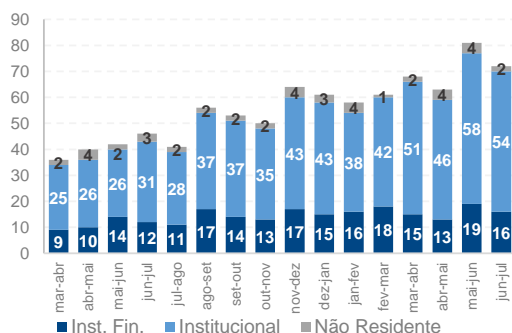

### Negociação em Tela

#### Diretos Intencionais

