

Informações Contratos Disponíveis

Especificações do Contrato		Cód. B3	Cód. BBG	Vcto	DU	Taxa	PU	DV01*	Margem**	
PU do Contrato (pontos)	100.000	DAPU18	WLU8 Index	17/09/2018	22	5,90%	99.500,79	1,04	0,55%	
Valor do Ponto (BRL)	0,00025	DAPV18	WLV8 Index	15/10/2018	41	5,16%	99.184,76	1,94	0,55%	
Tick Size	0,01%	DAPX18	WLX8 Index	15/11/2018	62	4,73%	98.868,73	2,94	0,56%	
Lote padrão	5	DAPF19	WLF9 Index	15/01/2019	103	3,48%	98.611,54	4,93	0,63%	
Informações de Mercado		DAPK19	WLK9 Index	15/05/2019	185	3,27%	97.665,50	8,78	1,13%	
Data	15/08/2018	DAPF20	WLF20 Index	15/01/2020	356	4,07%	94.520,11	16,23	1,96%	
DI	6,39%	DAPQ20	WLQ20 Index	17/08/2020	503	4,28%	91.975,08	22,27	2,60%	
Dados de Inflação		DAPK21	WLK21 Index	17/05/2021	689	4,64%	88.337,26	29,20	3,34%	
Data início	16/07/2018	DAPQ22	WLQ22 Index	15/08/2022	1.004	5,25%	81.557,58	39,05	4,49%	
Data fim	15/08/2018	DAPK23	WLK23 Index	15/05/2023	1.190	5,37%	78.113,37	44,28	5,08%	
DU Mês Total	22	DAPQ24	WLQ24 Index	15/08/2024	1.506	5,47%	72.740,62	52,13	6,23%	
Índice Inflação Inicial	5.044,46	DAPQ26	WLQ26 Index	17/08/2026	2.011	5,50%	65.229,14	62,40	8,06%	
1ª Prévia IPCA	06/07/2018	0,37%	DAPQ28	WLQ28 Index	15/08/2028	2.512	5,58%	58.201,21	69,49	10,00%
2ª Prévia IPCA	20/07/2018	0,30%	DAPQ30	WLQ30 Index	15/08/2030	3.012	5,57%	52.316,02	74,90	11,77%
IPCA IBGE	10/08/2018	0,33%	DAPK35	WLK35 Index	15/05/2035	4.205	5,61%	40.220,33	80,34	16,08%
Índice Pro-Rata Calculado	5.061,11	*Por contrato		**Margem Teórica Máxima em % do PU						

Negociação Pós Programa de Formador de Mercado

Contratos Negociados

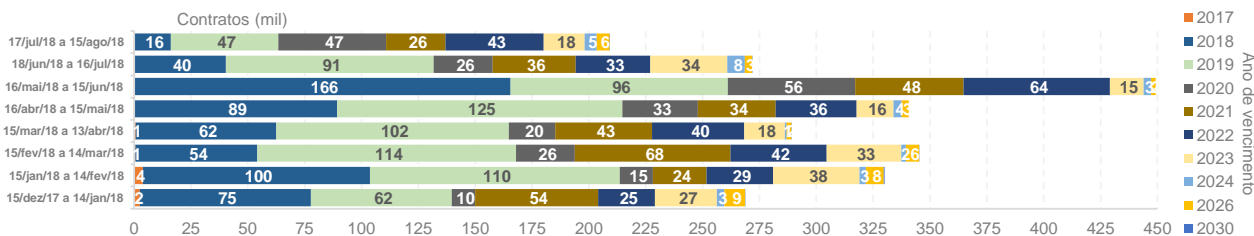

Open Interest

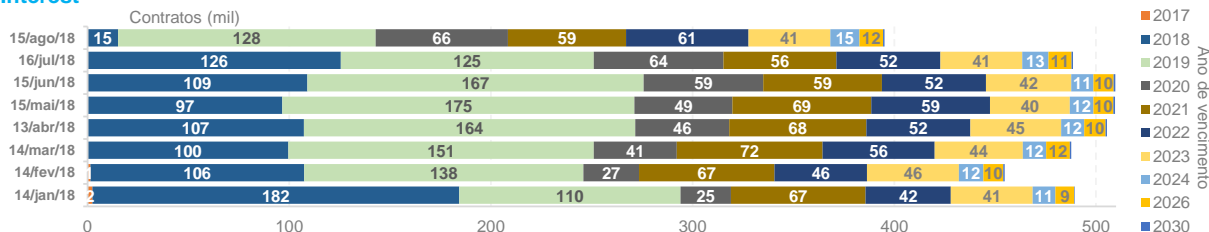

ADV (Contratos)



Open Interest em DV01 Equivalente

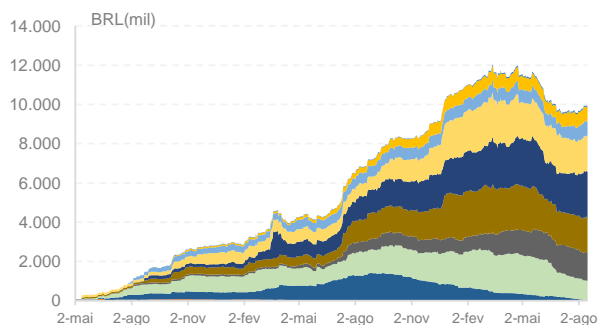

Open Interest em NTN-B Equivalente

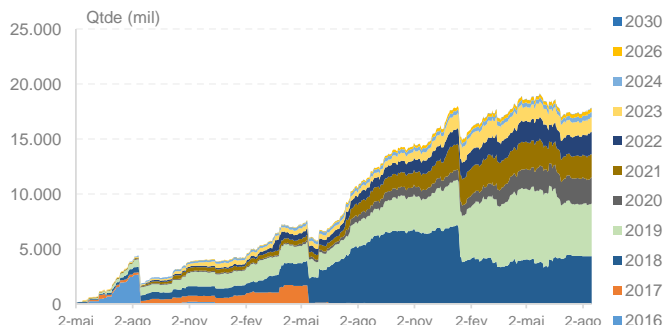

Programa de Formador de Mercado

Obrigações do Formador de Mercado

- Vencimentos Obrigatórios: JAN/19 (F19), AGO/20 (Q20), MAI/21 (K21), MAI/23 (K23) e AGO/26 (Q26)
- Lote Mínimo: 300 contratos (F19, Q20, K21 e K23) e 160 contratos (Q26) na compra e na venda
- Spread Máximo: 24 bps (F19), 10 bps (Q20, K21 e K23) e 15 bps (Q26)
- Presença em tela: Itaú e Santander atuam na sessão de negociação (80% do período das 10h30 a 12h e 15h a 16h50) e no call de fechamento (durante 1 minuto e 10 segundos por vencimento obrigatório)

Vencimentos mais Líquidos - Informações do Topo do Livro em Agosto/18

Lote Médio (Bid)

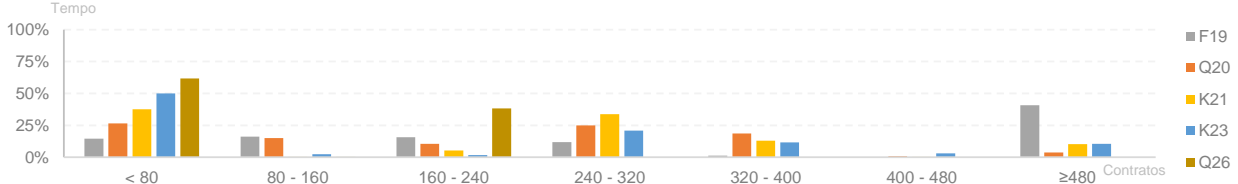

Lote Médio (Ask)

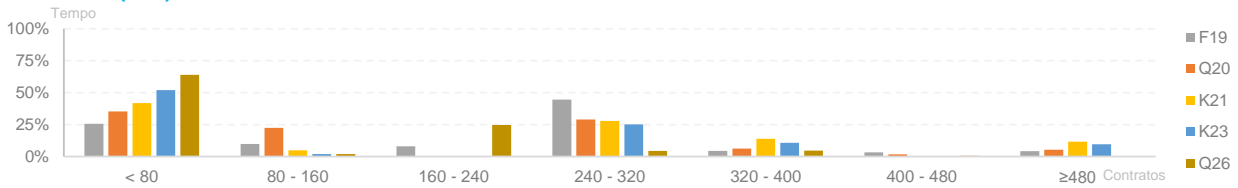

Spread Médio

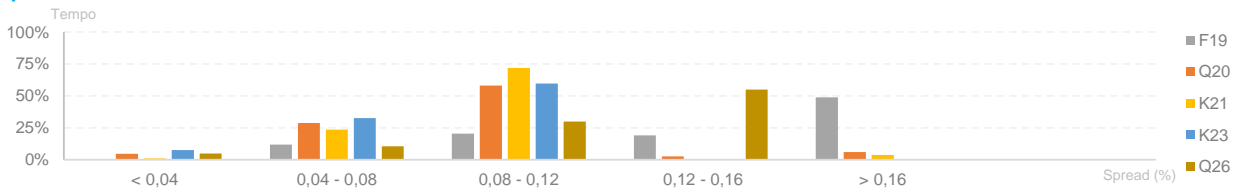

Frequência de Execução de Ordens - Desde Maio/16

Por Lote Executado

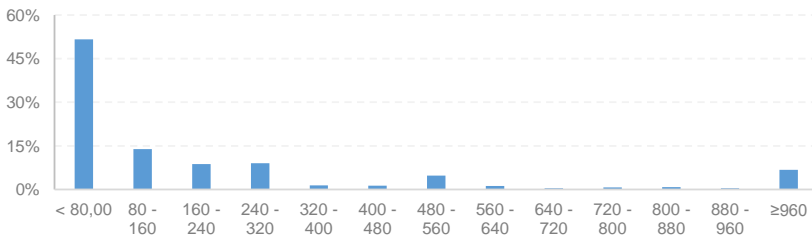

Por Janelas de Negociação

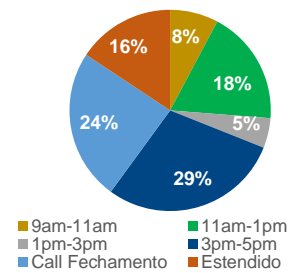

Participação por Tipo de Investidor

Breakdown Participação FM

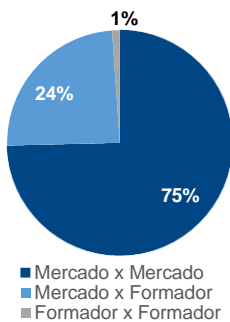

Número de Instituições Negociando DAP

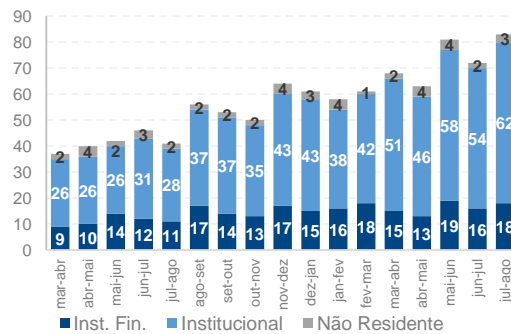

Negociação em Tela

Diretos Intencionais

